

A_AN_1_ST_1.S01

Signaturforklaring -

Vægge	
	(21) 190 Eks. Ydervæg, beton
	(21) 140 Ny beklædning på ydervæg, 100 mm isolering med en på to beklædning
	(21) 140 Ny beklædning på ydervæg, 100 mm isolering med 20 mm plader
	(22) 95 Ny indervæg, to lag gips på hver side af 45 mm stålregelsystem
	(22) 100 Ny indervæg på badeværelse, beton

Skarveringer & stregtyper	
	- Loftselementer, som overlys, udhæng & overskabe
	- Rørkasser til ventilation og radon.
	- Tilvalgsmulighed, som f.eks ny dørplacering ect.

Note -

Køkkener kan variere iht. tilvalg, derfor kan der forkomme flere køkkener på plantegningerne.

Vinduespartier kan variere iht. tilvalg, se vinduesskema

- A_X_1_X_4.012 Vinduesskema - VA4 Syd

Indvendige lette vægge i modul C, D, 2 og 4 centrerer om de bærende søjler i let facade mod have.

Der tages forbehold for målsætning, samt placering af nedløb da faktiske forhold kan variere.

Alle detaljehenviisninger til samlingsdetaljer eller bygningsdetaljer kan findes på -

- AN_1_ST_1.S01
- AN_1_ST_1.S05

Tilvalg - Køkken 6

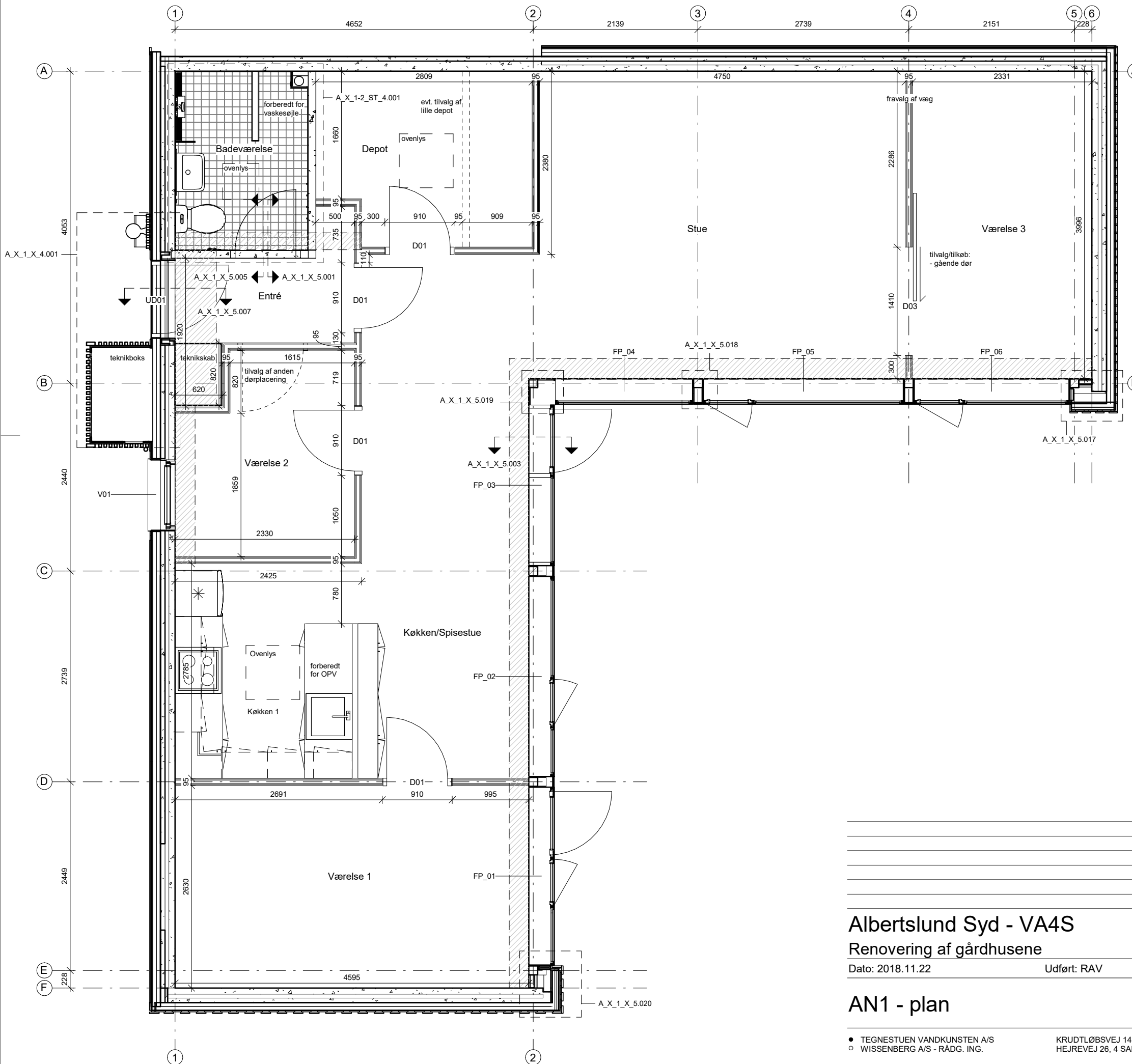
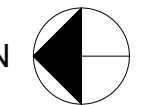
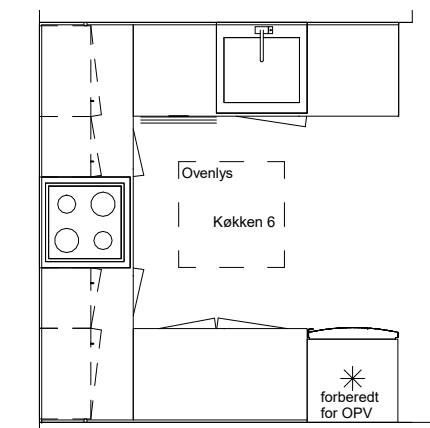

Albertslund Syd - VA4S

Renovering af gårdhusene

Dato: 2018.11.22

Udført: RAV

Godk: TNT

Sags nr.237

Mål:As indicated

AN1 - plan

A_AN_1_ST_1.S01

• TEGNESTUEN VANDKUNSTEN A/S
○ WISSENBERG A/S - RÅDG. ING.

KRUDTLØBSVEJ 14
HEJREVEJ 26, 4 SAL

1439 KØBENHAVN K
2400 KØBENHAVN NV

VANDKUNSTEN@VANDKUNST.DK
INFO@WISSENBERG.DK

TLF 3254 2111
TLF 3386 3486

A_AN_1_ST_1.S03

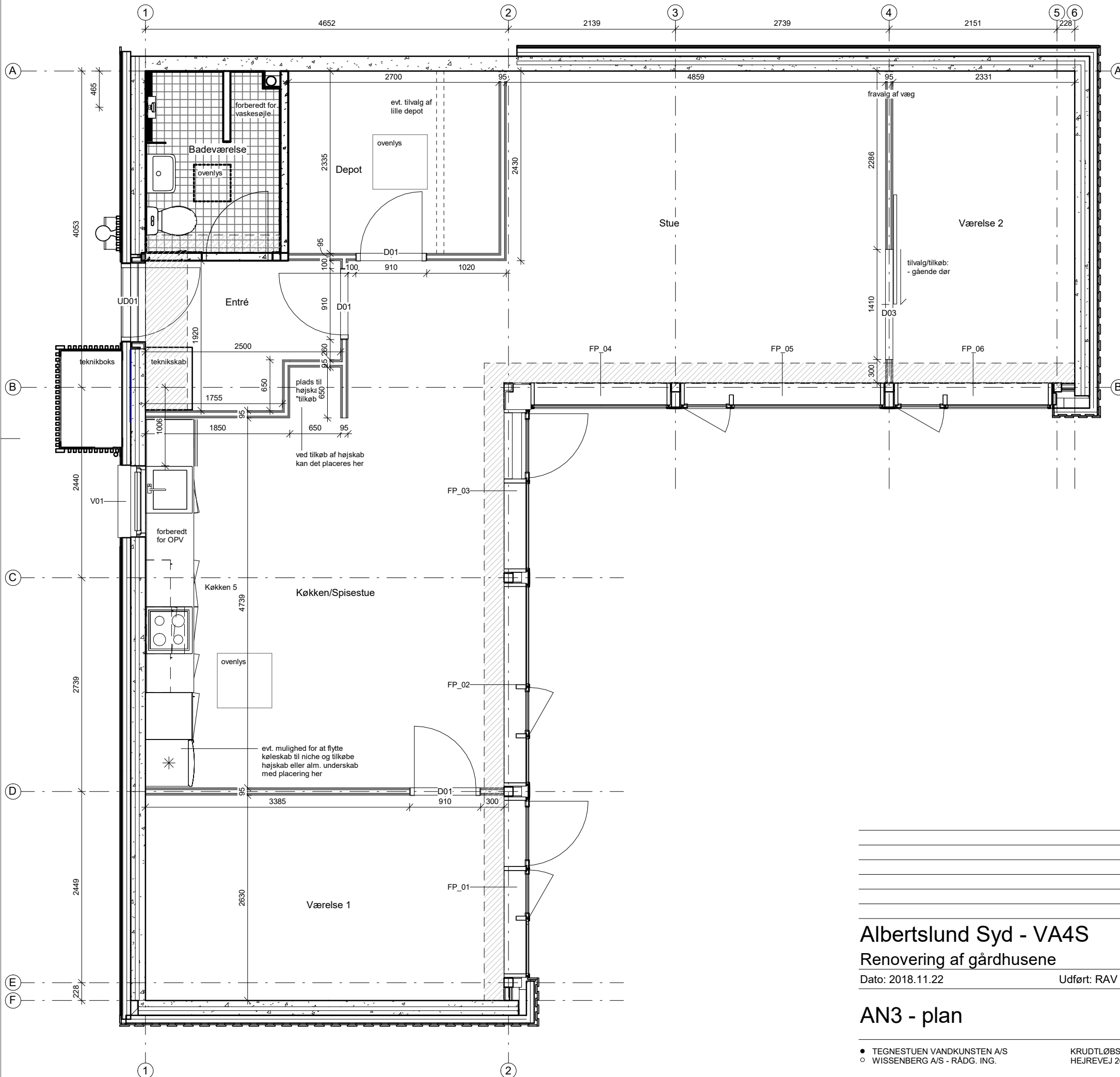

Signaturforklaring -

Vægge	
	(21) 190 Eks. Ydervæg, beton
	(21) 140 Ny beklædning på ydervæg, 100 mm isolering med en på to beklædning
	(21) 140 Ny beklædning på ydervæg, 100 mm isolering med 20 mm plader
	(22) 95 Ny indervæg, to lag gips på hver side af 45 mm stålrægelsystem
	(22) 100 Ny indervæg på badeværelse, beton
Skarveringer & stregtyper	
	- Loftselementer, som overlys, udhæng & overskabe
	- Rørkasser til ventilation og radon.
	- Tilvalgsmulighed, som f.eks ny dørplacering ect.

Note -

Køkkener kan variere iht. tilvalg, derfor kan der forkomme flere køkkener på plantegningerne.

Vinduespartier kan variere iht. tilvalg, se vinduesskema

- A_X_1_X_4.012 Vinduesskema - VA4 Syd

Indvendige lette vægge i modul C, D, 2 og 4 centrerer om de bærende søjler i let facade mod have.

Der tages forbehold for målsætning, samt placering af nedløb da faktiske forhold kan variere.

Alle detaljehenviisninger til samlingsdetaljer eller bygningsdetaljer kan findes på -

- AN_1_ST_1.S01
- AN_1_ST_1.S05

Tilvalg - Køkken 7

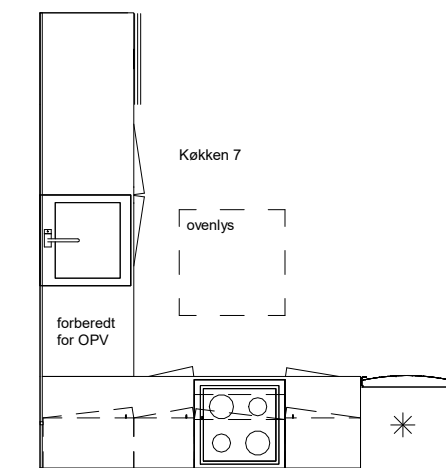

Albertslund Syd - VA4S

Renovering af gårdhusene

Dato: 2018.11.22

Udført: RAV

Godk: TNT

Sags nr.237

Mål:As indicated

AN3 - plan

A_AN_1_ST_1.S03

• TEGNESTUEN VANDKUNSTEN A/S
○ WISSENBERG A/S - RADG. ING.

KRUDTLØBSVEJ 14
HEJREVEJ 26, 4 SAL

1439 KØBENHAVN K
2400 KØBENHAVN NV

VANDKUNSTEN@VANDKUNST.DK
INFO@WISSENBERG.DK

TLF 3254 2111
TLF 3386 3486

A_AN_1_ST_1.S04

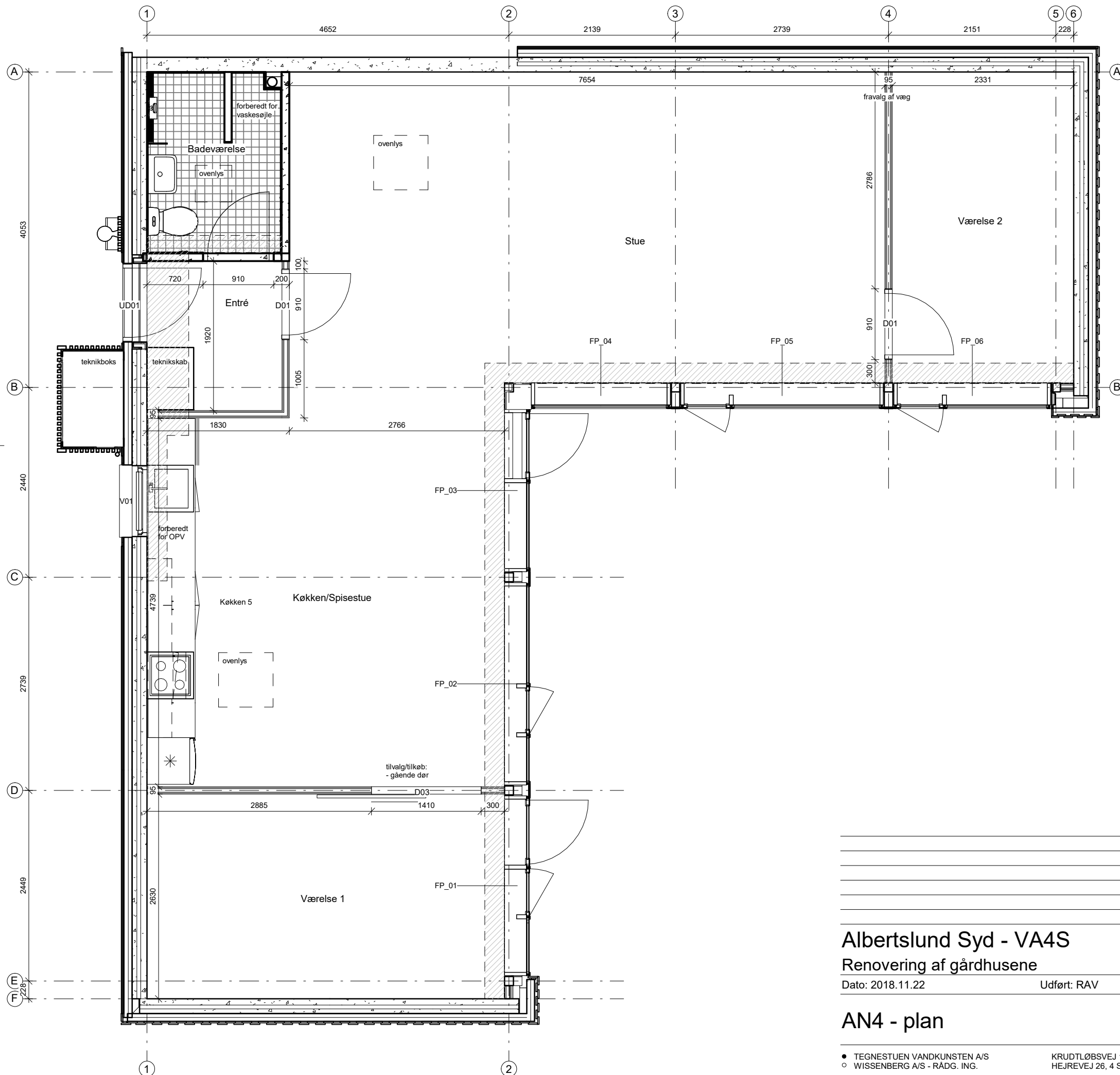

Signaturforklaring -

Vægge	
	(21) 190 Eks. Ydervæg, beton
	(21) 140 Ny beklædning på ydervæg, 100 mm isolering med en på to beklædning
	(21) 140 Ny beklædning på ydervæg, 100 mm isolering med 20 mm plader
	(22) 95 Ny indervæg, to lag gips på hver side af 45 mm stålregelsystem
	(22) 100 Ny indervæg på badeværelse, beton
Skarveringer & stregtyper	
	- Loftselementer, som overlys, udhæng & overskabe
	- Rørkasser til ventilation og radon.
	- Tilvalgsmulighed, som f.eks ny dørplacering ect.

Note -

Køkkener kan variere iht. tilvalg, derfor kan der forkomme flere køkkener på plantegningerne.
 Vinduespartier kan variere iht. tilvalg, se vinduesskema
- A_X_1_X_4.012 Vinduesskema - VA4 Syd

Indvendige lette vægge i modul C, D, 2 og 4 centrerer om de bærende søjler i let facade mod have.
 Der tages forbehold for målsætning, samt placering af nedløb da faktiske forhold kan variere.
 Alle detaljehenviisninger til samlingsdetaljer eller bygningsdelstegninger kan findes på -
- AN_1_ST_1.S01
- AN_1_ST_1.S05

Tilvalg - Køkken 7

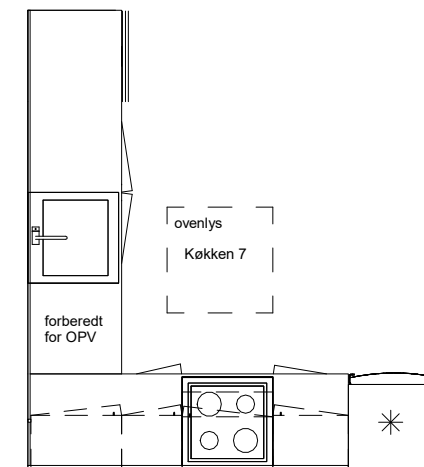

Albertslund Syd - VA4S

Renovering af gårdhusene

Dato: 2018.11.22

Udført: RAV

Godk: TNT

Sags nr.237

Mål:As indicated

AN4 - plan

A_AN_1_ST_1.S04

Signaturforklaring -

Vægge	
	(21) 190 Eks. Ydervæg, beton
	(21) 140 Ny beklædning på ydervæg, 100 mm isolering med en på to beklædning
	(21) 140 Ny beklædning på ydervæg, 100 mm isolering med 20 mm plader
	(22) 95 Ny indervæg, to lag gips på hver side af 45 mm stålregelsystem
	(22) 100 Ny indervæg på badeværelse, beton
Skarvinger & stregtyper	
	- Loftselementer, som overlys, udhæng & overskabe
	- Rørkasser til ventilation og radon.
	- Tilvalgsmulighed, som f.eks ny dørplacering ect.

Note -

Køkkener kan variere iht. tilvalg, derfor kan der forkomme flere køkkener på plantegningerne.

Vinduespartier kan variere iht. tilvalg, se vinduesskema

- A_X_1_X_4.012 Vinduesskema - VA4 Syd

Indvendige lette vægge i modul C, D, 2 og 4 centrerer om de bærende søjler i let facade mod have.

Der tages forbehold for målsætning, samt placering af nedløb da faktiske forhold kan variere.

Alle detaljehenviisninger til samlingsdetaljer eller bygningsdelstegninger kan findes på -

- AN_1_ST_1.S01
- AN_1_ST_1.S05

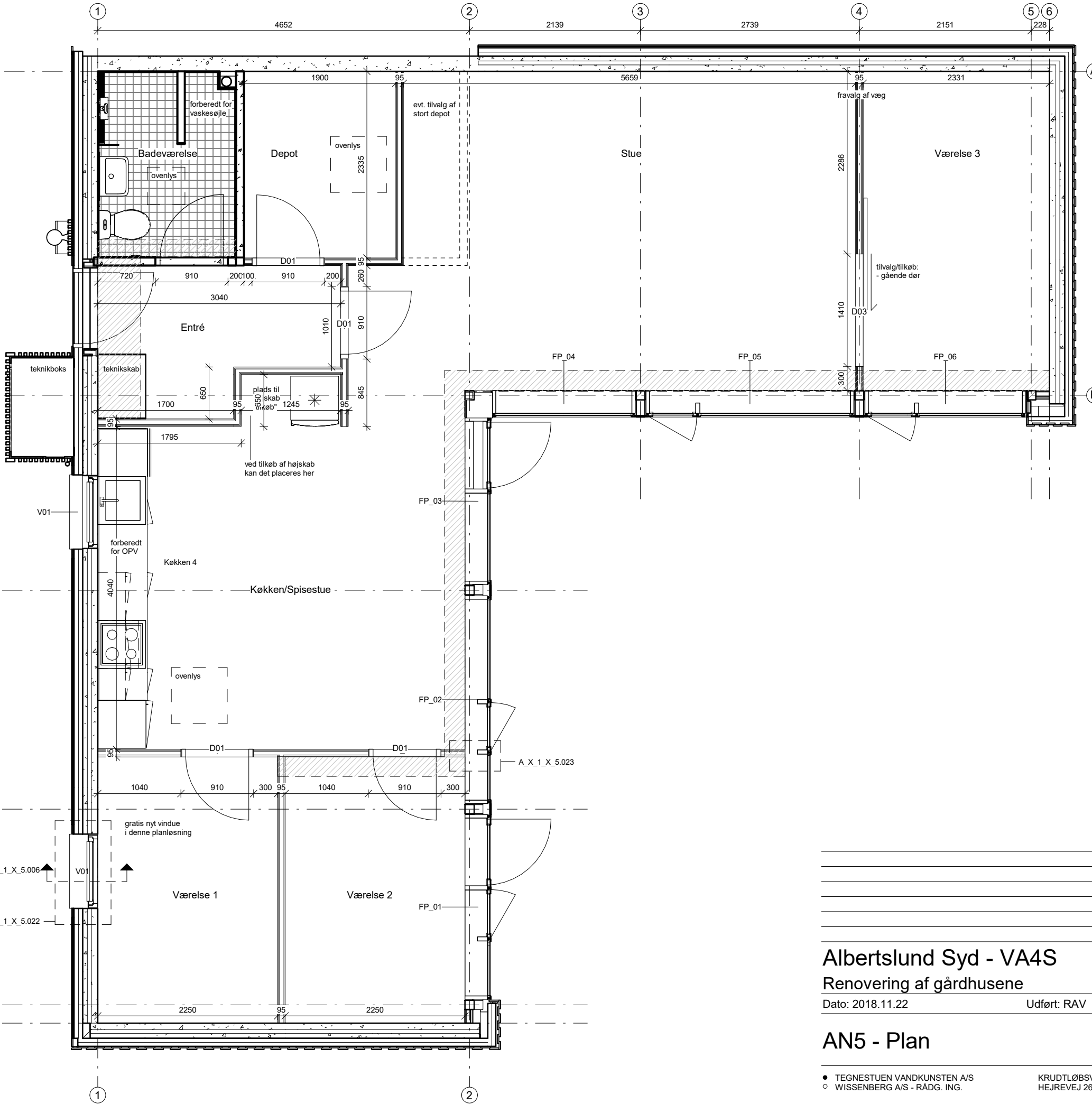
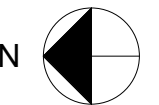

Albertslund Syd - VA4S

Renovering af gårdhusene

Dato: 2018.11.22

Udført: RAV

Godk: TNT

Sags nr.237

Mål:As indicated

AN5 - Plan

A_AN_1_ST_1.S05