

A_AØ_1_ST_1.S01

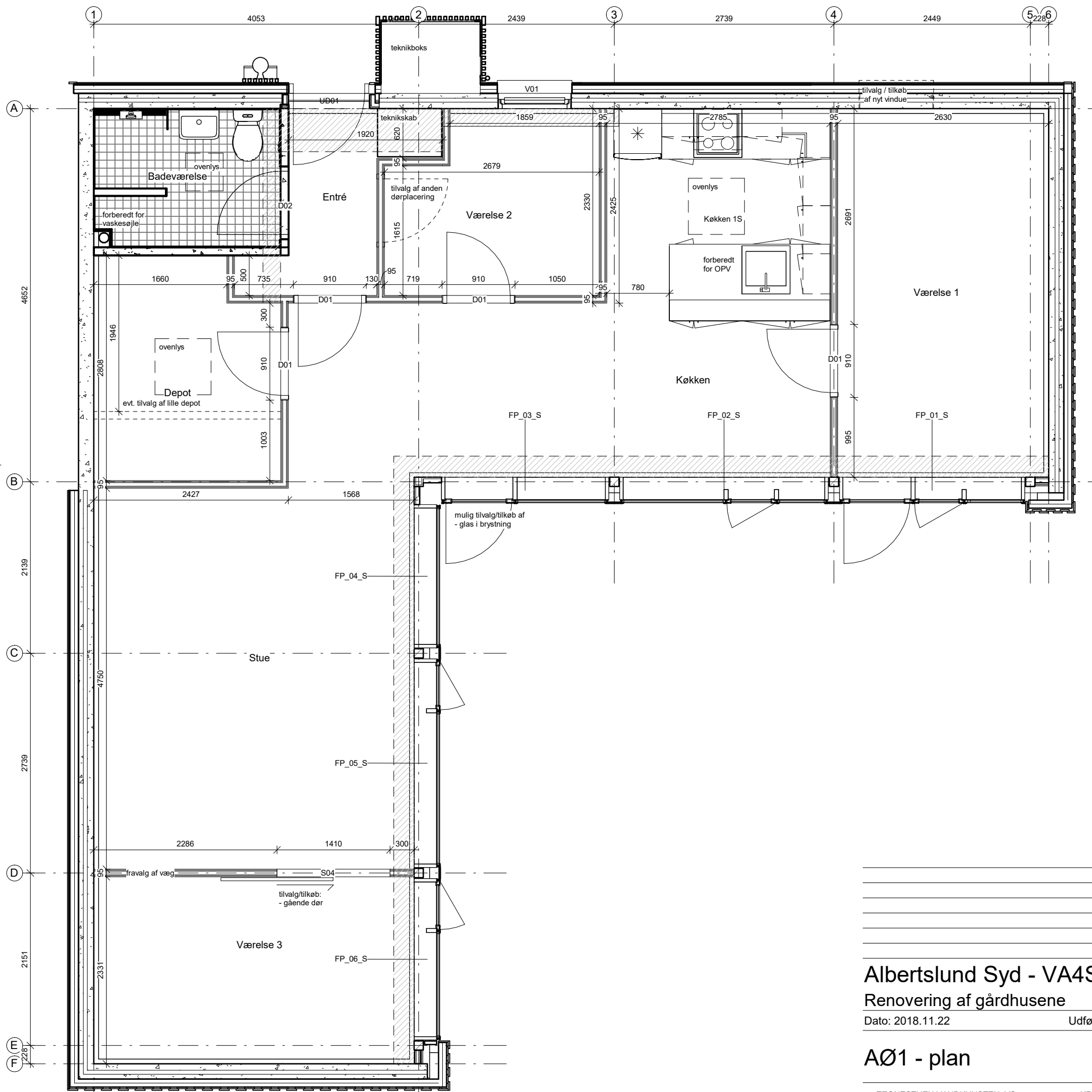

Signaturforklaring -

- Vægge**
- (21) 190 Eks. Ydervæg, beton
 - (21) 140 Ny beklædning på ydervæg, 100 mm isolering med en på to beklædning
 - (21) 140 Ny beklædning på ydervæg, 100 mm isolering med 20 mm plader
 - (22) 95 Ny indervæg, to lag gips på hver side af 45 mm stålregelsystem
 - (22) 100 Ny indervæg på badeværelse, beton
- Skarvinger & stregtyper**
- Loftselementer, som ovenlys, udhæng & overskabe
 - Rørkasser til ventilation og radon.
 - Tilvalgmulighed, som f.eks ny dørplacering ect.

Note -

- Nedtonet (grå) på tegning betyder, at bygningsdelen er eksisterende, og kun modificeres hvor den tilstøder nye bygningsdele.
- Køkkener kan variere iht. tilvalg, derfor kan der forkomme flere køkkener på plantegningerne.
- Vinduespartier kan variere iht. tilvalg, se vinduesskema
- A_X_1_X_4.012 **Vinduesskema - VA4 Syd**
- Indvendige lette vægge i modul C, D, 2 og 4 centrerer om de bærende søjler i let facade mod have.
- Der tages forbehold for målsætning, samt placering af nedløb da faktiske forhold kan variere.
- Alle detaljehenvísninger til samlingsdetaljer eller bygningsdelstegninger kan findes på -
- AN_1_ST_1.S01
- AN_1_ST_1.S05

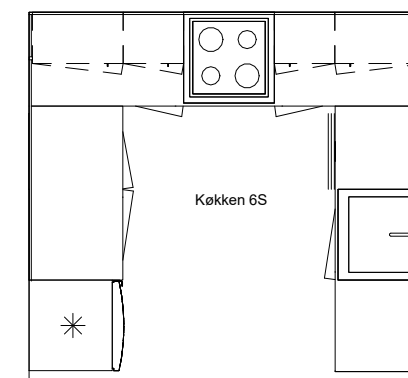

Albertslund Syd - VA4S

Renovering af gårdhusene

Dato: 2018.11.22

Udført: RAV

Godk: TNT

Sags nr.237

Mål:As indicated

AØ1 - plan

A_AØ_1_ST_1.S01

A_AØ_1_ST_1.S03

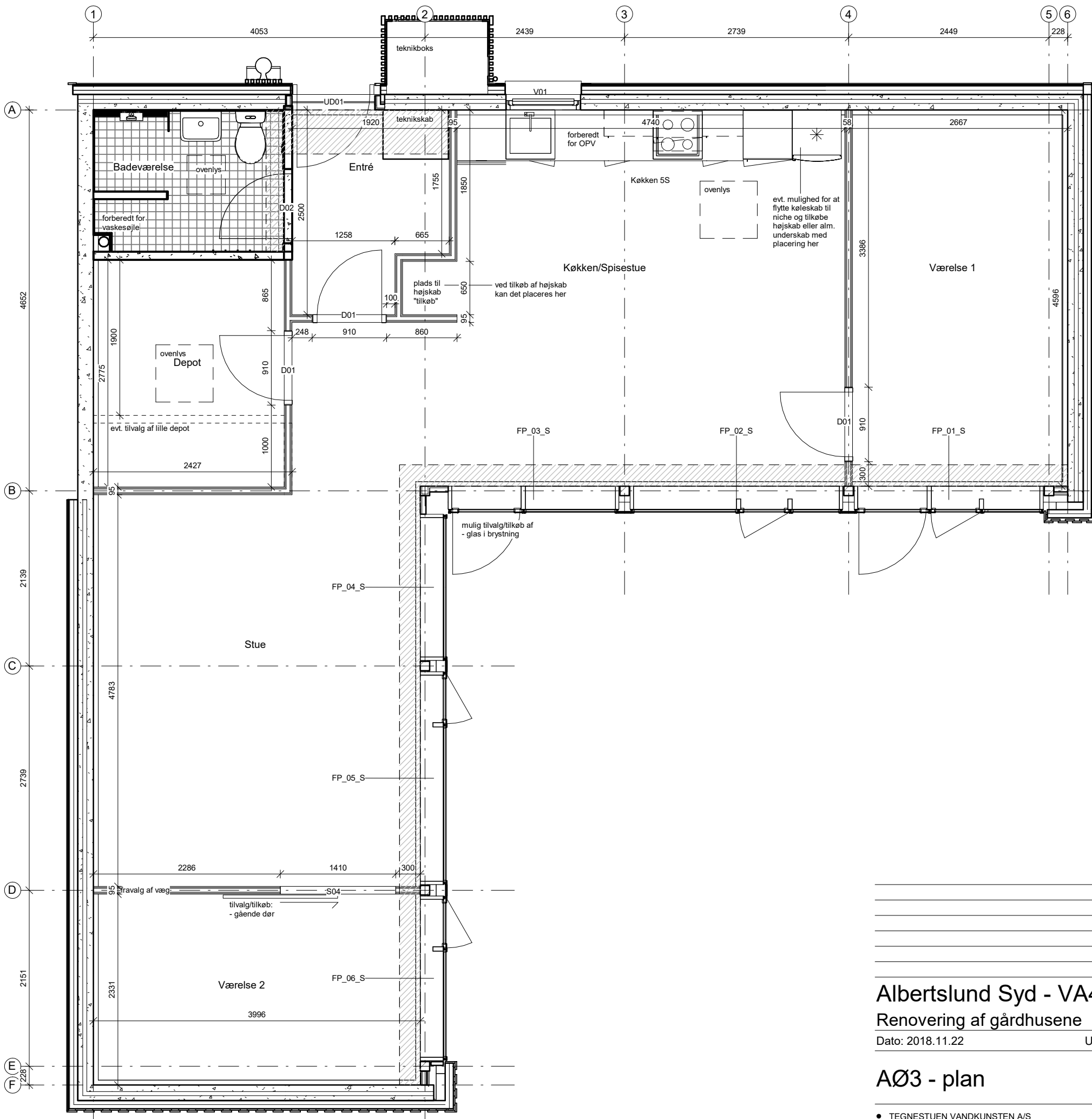

Signaturforklaring -

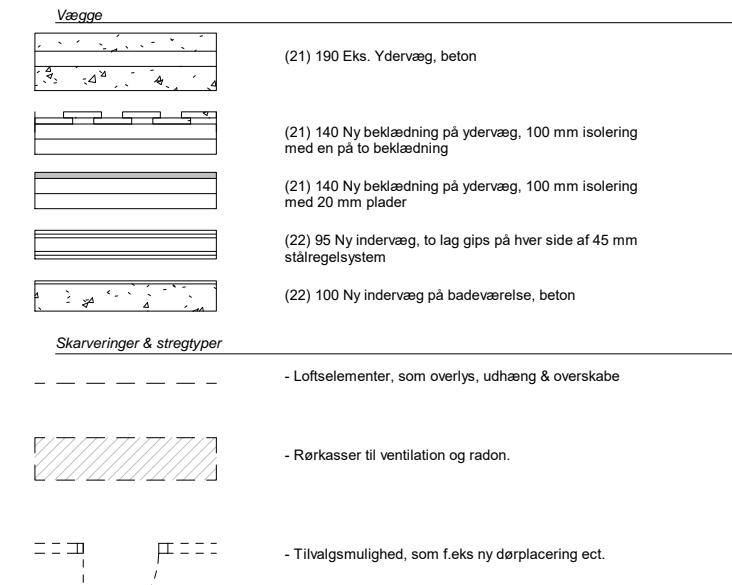

Note -

Nedtonet (grå) på tegning betyder, at bygningsdelen er eksisterende, og kun modificeres hvor den tilstøder nye bygningsdele.

Køkkener kan variere iht. tilvalg, derfor kan der forekomme flere køkkener på plantegningerne.

Vinduespartier kan variere iht. tilvalg, se vinduesskema

- A_X_1_X_4.012 Vinduesskema - VA4 Syd

Indvendige lette vægge i modul C, D, 2 og 4 centrerer om de bærende søjler i let facade mod have.

Der tages forbehold for målsætning, samt placering af nedløb da faktiske forhold kan variere.

Alle detaljevisninger til samlingsdetaljer eller bygningsdetaljer kan findes på -

- AN_1_ST_1.S01
- AN_1_ST_1.S05

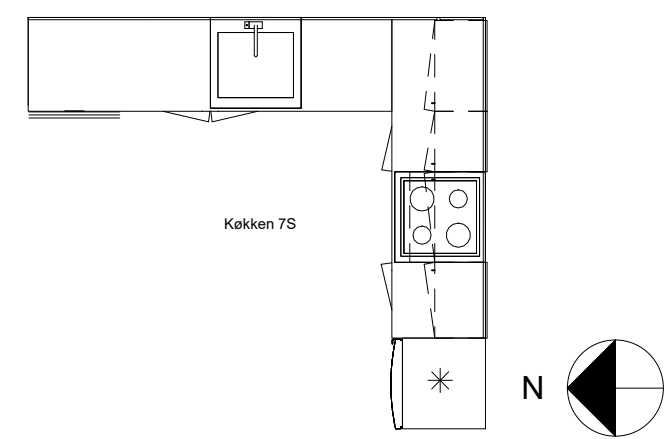

Albertslund Syd - VA4S

Renovering af gårdhusene

Dato: 2018.11.22 Udført: RAV Godk: TNT Mål: As indicated Sags nr.237

AØ3 - plan

A_AØ_1_ST_1.S03

A_AØ_1_ST_1.S04

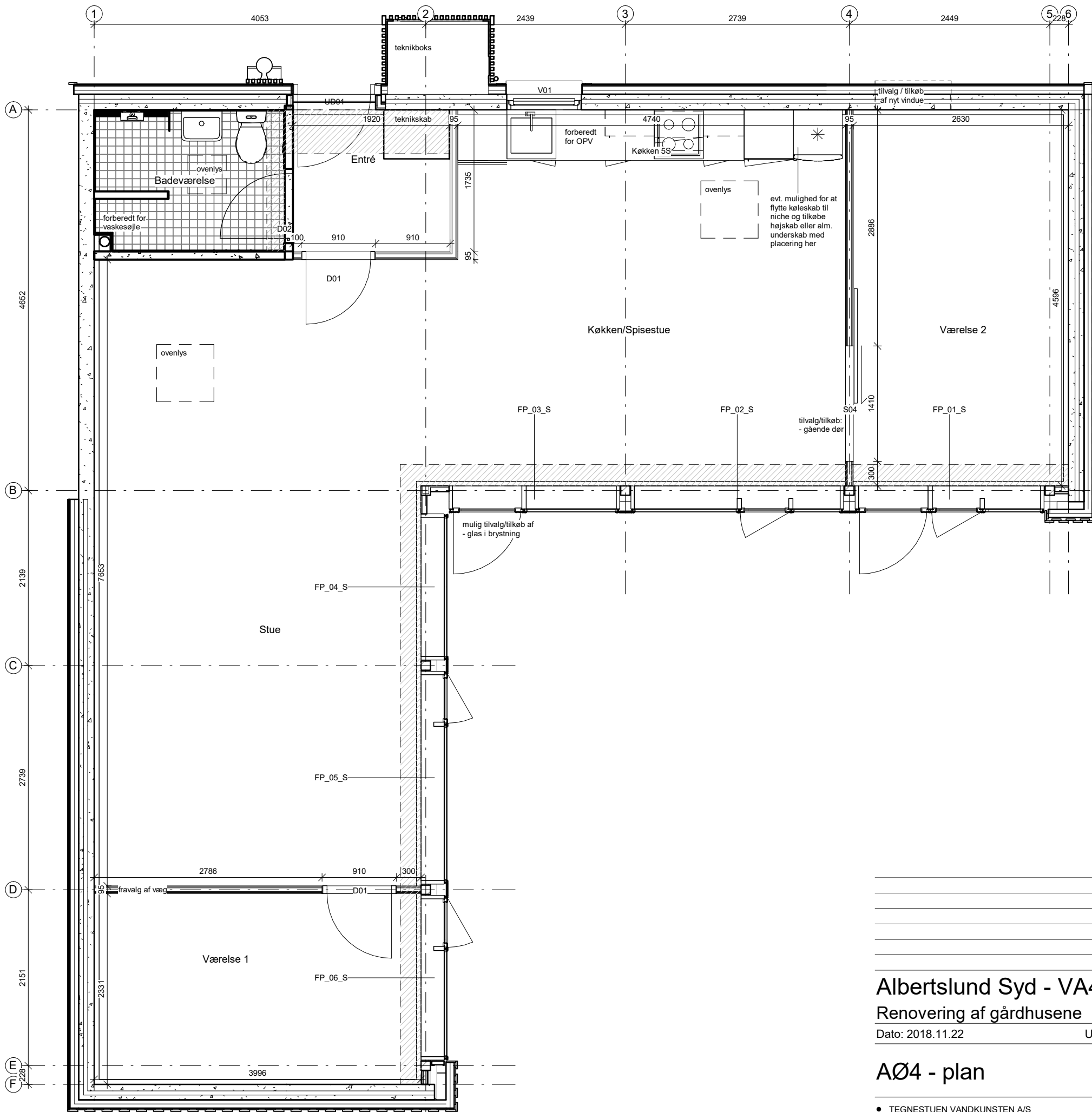

Signaturforklaring -

Vægge	
	(21) 190 Eks. Ydervæg, beton
	(21) 140 Ny beklædning på ydervæg, 100 mm isolering med en på to beklædning
	(21) 140 Ny beklædning på ydervæg, 100 mm isolering med 20 mm plader
	(22) 95 Ny indervæg, to lag gips på hver side af 45 mm stålregelsystem
	(22) 100 Ny indervæg på badeværelse, beton
Skarveringer & stregtyper	
	- Loftselementer, som overlys, udhæng & overskabe
	- Rørkasser til ventilation og radon.
	- Tilvalgsmulighed, som f.eks ny dørplacering ect.

Note -

Nedtonet (grå) på tegning betyder, at bygningsdelen er eksisterende, og kun modificeres hvor den tilstøder nye bygningsdele.

Køkkener kan variere iht. tilvalg, derfor kan der forkomme flere køkkener på plantegningerne.

Vinduespartier kan variere iht. tilvalg, se vinduesskema

- A_X_1_X_4.012 Vinduesskema - VA4 Syd

Indvendige lette vægge i modul C, D, 2 og 4 centrerer om de bærende søjler i let facade mod have.

Der tages forbehold for målsætning, samt placering af nedløb da faktiske forhold kan variere.

Alle detaljehenviisninger til samlingsdetaljer eller bygningsdelstegninger kan findes på -

- AN_1_ST_1.S01
- AN_1_ST_1.S05

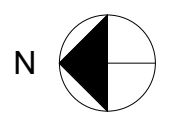
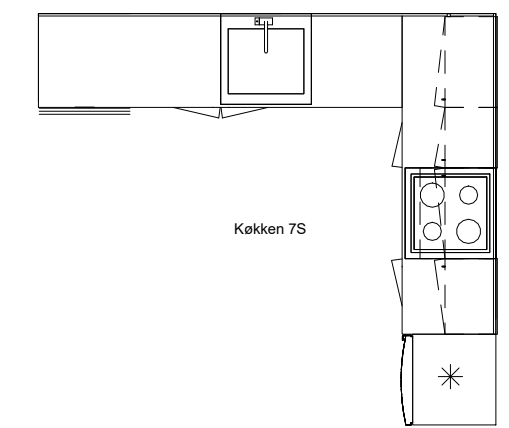

Albertslund Syd - VA4S

Renovering af gårdhusene

Dato: 2018.11.22 Udført: RAV Godk: TNT Sags nr.237

AØ4 - plan

A_AØ_1_ST_1.S04

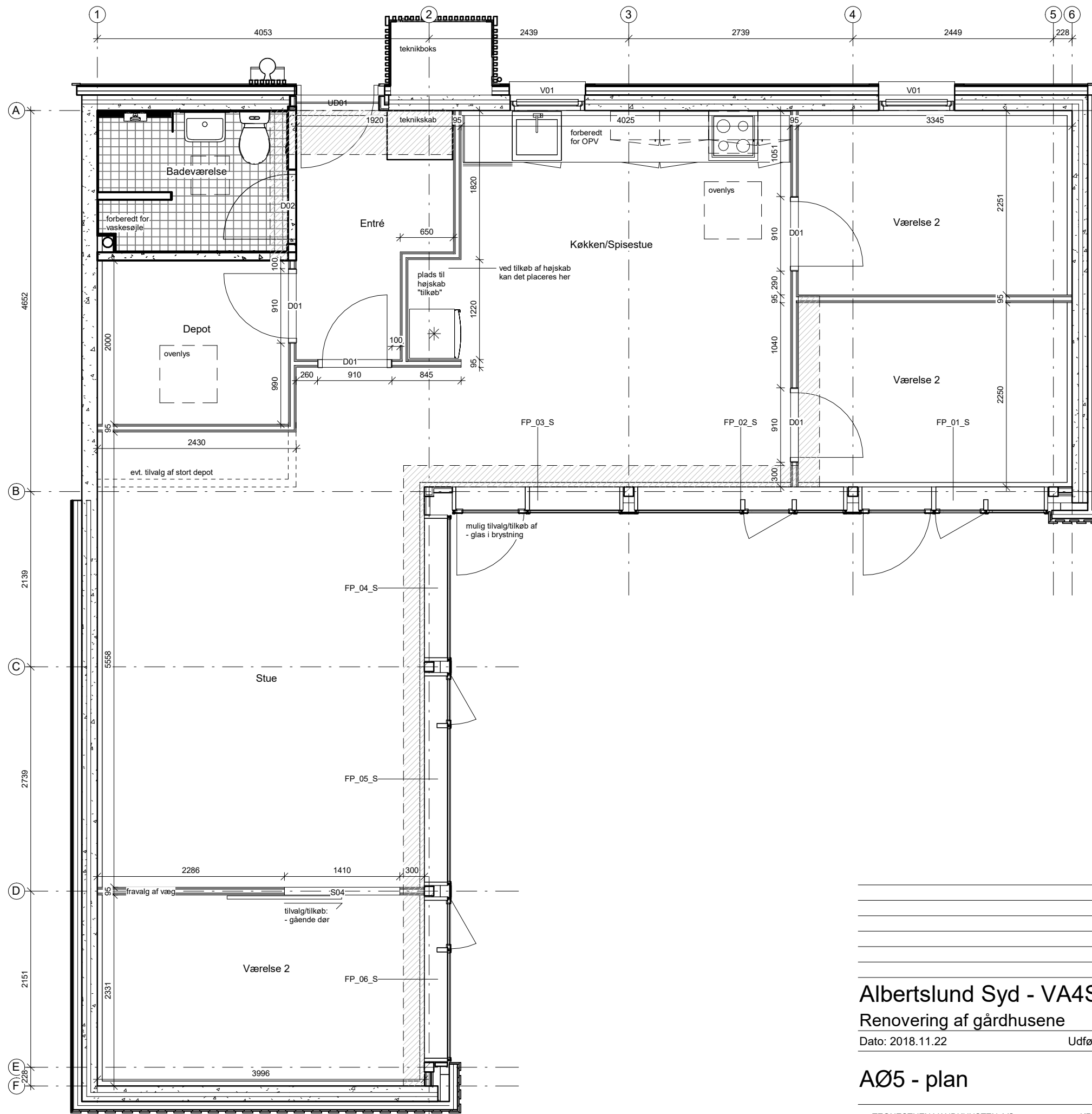

Signaturforklaring -

Vægge	
	(21) 190 Eks. Ydervæg, beton
	(21) 140 Ny beklædning på ydervæg, 100 mm isolering med en på to beklædning
	(21) 140 Ny beklædning på ydervæg, 100 mm isolering med 20 mm plader
	(22) 95 Ny indervæg, to lag gips på hver side af 45 mm stålregelsystem
	(22) 100 Ny indervæg på badeværelse, beton
Skarveringer & stregtyper	
	- Loftselementer, som overlys, udhæng & overskabe
	- Rørkasser til ventilation og radon.
	- Tilvalgsmulighed, som f.eks ny dørplacering ect.

Note -

Nedtonet (grå) på tegning betyder, at bygningsdelen er eksisterende, og kun modificeres hvor den tilstøder nye bygningsdele.

Køkkener kan variere iht. tilvalg, derfor kan der forkomme flere køkkener på plantegningerne.

Vinduespartier kan variere iht. tilvalg, se vinduesskema

- A_X_1_X_4.012 Vinduesskema - VA4 Syd

Indvendige lette vægge i modul C, D, 2 og 4 centrerer om de bærende søjler i let facade mod have.

Der tages forbehold for målsætning, samt placering af nedløb da faktiske forhold kan variere.

Alle detaljehenviisninger til samlingsdetaljer eller bygningsdelstegninger kan findes på -

- AN_1_ST_1.S01
- AN_1_ST_1.S05

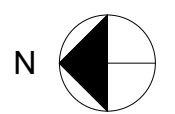

Albertslund Syd - VA4S

Renovering af gårdhusene

Dato: 2018.11.22 Udført: RAV Godk: TNT Sags nr.237 Mål:As indicated

AØ5 - plan

A_AØ_1_ST_1.S05