

A_BN_1_ST_1.S01

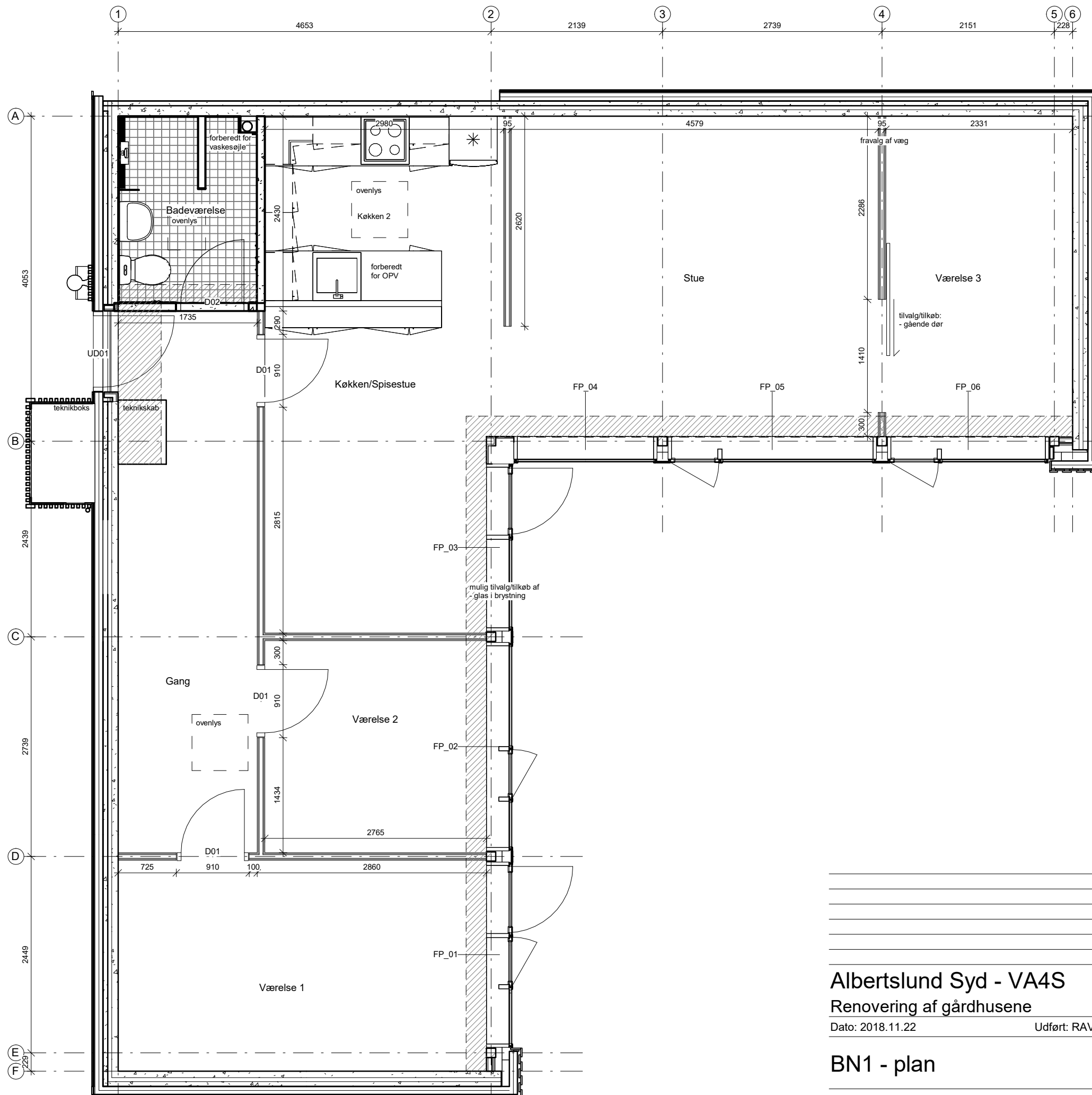

Signaturforklaring -

Vægge	
	(21) 190 Eks. Ydervæg, beton
	(21) 140 Ny beklædning på ydervæg, 100 mm isolering med en på to beklædning
	(21) 140 Ny beklædning på ydervæg, 100 mm isolering med 20 mm plader
	(22) 95 Ny indervæg, to lag gips på hver side af 45 mm stålregelsystem
	(22) 100 Ny indervæg på badeværelse, beton
Skarveringer & strejgtyper	
	- Loftselementer, som overlys, udhæng & overskabe
	- Rørkasser til ventilation og radon.
	- Tilvalgsmulighed, som f.eks ny dørplacering ect.

Note -

Nedtonet (grå) på tegning betyder, at bygningsdelen er eksisterende, og kun modificeres hvor den tilstøder nye bygningsdele.

Køkkener kan variere iht. tilvalg, derfor kan der forkomme flere køkkener på plantegningerne.

Vinduespartier kan variere iht. tilvalg, se vinduesskema

- A_X_1_X_4.012 Vinduesskema - VA4 Syd

Indvendige lette vægge i modul C, D, 2 og 4 centrerer om de bærende søjler i let facade mod have.

Der tages forbehold for målsætning, samt placering af nedløb da faktiske forhold kan variere.

Alle detaljehenvvisninger til samlingsdetaljer eller bygningsdelstegninger kan findes på -

- AN_1_ST_1.S01

- AN_1_ST_1.S05

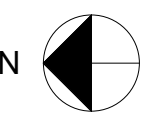
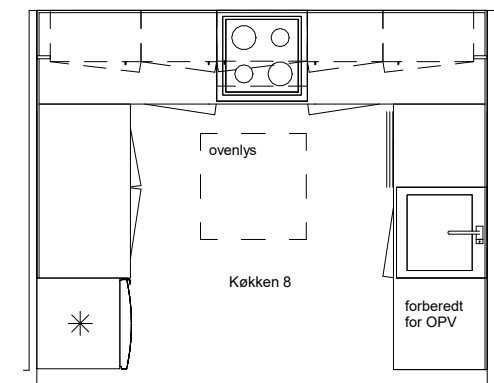

Albertslund Syd - VA4S

Renovering af gårdhusene

Dato: 2018.11.22

Udført: RAV

Godk: TNT

Sags nr.237

Mål:As indicated

BN1 - plan

A_BN_1_ST_1.S01

• TEGNESTUEN VANDKUNSTEN A/S
 ○ WISSENBERG A/S - RADG. ING.

KRUDTLØBSVEJ 14
 HEJREVEJ 26, 4 SAL

1439 KØBENHAVN K
 2400 KØBENHAVN NV

VANDKUNSTEN@VANDKUNST.DK
 INFO@WISSENBERG.DK

TLF 3254 2111
 TLF 3386 3486

A_BN_1_ST_1.S04

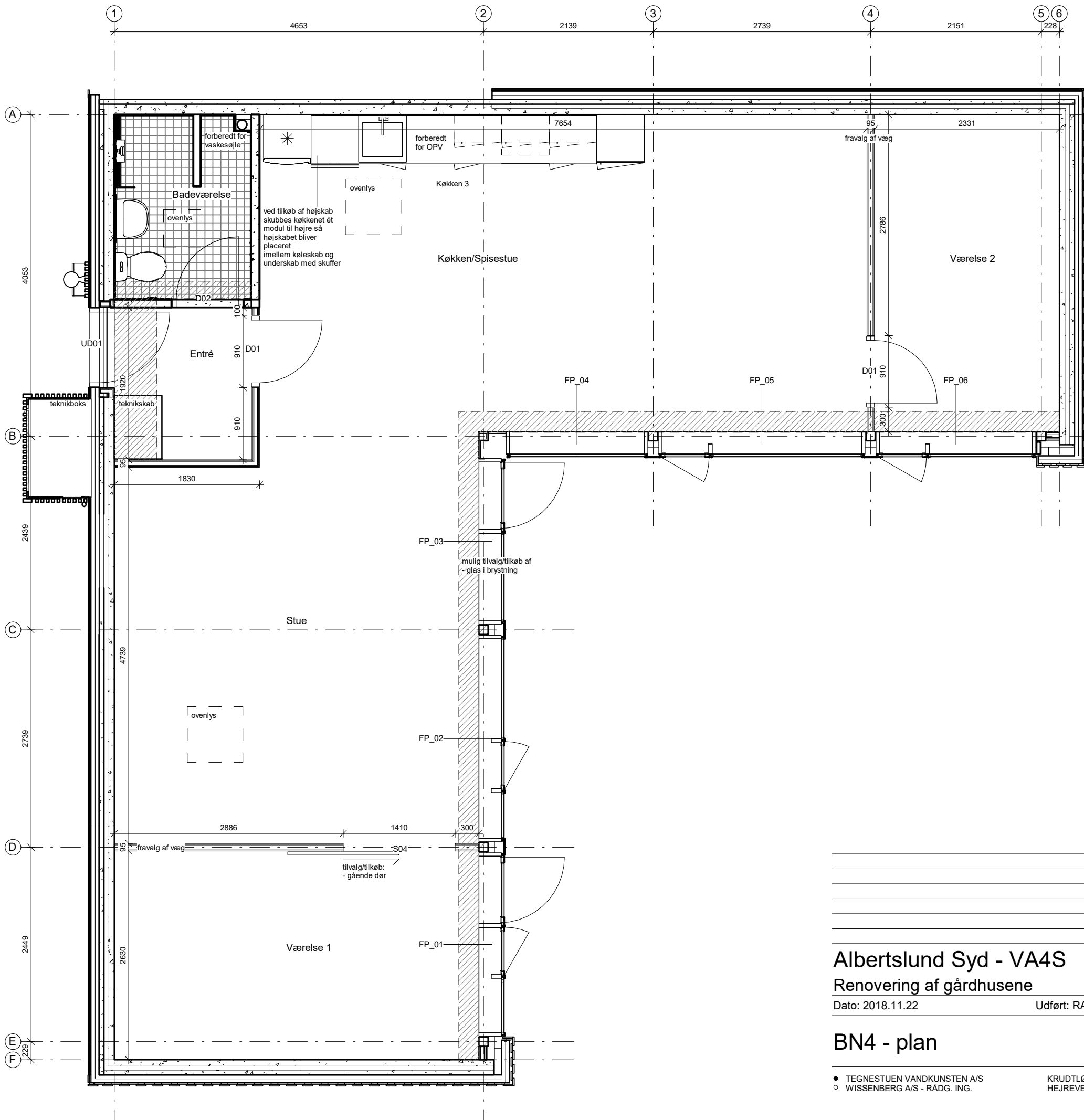

Signaturforklaring -

Vægge	
	(21) 190 Eks. Ydervæg, beton
	(21) 140 Ny beklædning på ydervæg, 100 mm isolering med en på to beklædning
	(21) 140 Ny beklædning på ydervæg, 100 mm isolering med 20 mm plader
	(22) 95 Ny indervæg, to lag gips på hver side af 45 mm stålregelsystem
	(22) 100 Ny indervæg på badeværelse, beton
Skarveringer & strejgtyper	
	- Loftselementer, som ovenlys, udhæng & overskabe
	- Rørkasser til ventilation og radon.
	- Tilvalgsmulighed, som f.eks ny dørplacering ect.

Note -

Nedtonet (grå) på tegning betyder, at bygningsdelen er eksisterende, og kun modificeres hvor den tilstøder nye bygningsdele.

Køkkener kan variere iht. tilvalg, derfor kan der forkomme flere køkkener på plantegningerne.

Vinduespartier kan variere iht. tilvalg, se vinduesskema

- A_X_1_X_4.012 Vinduesskema - VA4 Syd

Indvendige lette vægge i modul C, D, 2 og 4 centrerer om de bærende søjler i let facade mod have.

Der tages forbehold for målsætning, samt placering af nedløb da faktiske forhold kan variere.

Alle detaljehenvvisninger til samlingsdetaljer eller bygningsdelstegninger kan findes på -
 - AN_1_ST_1.S01
 - AN_1_ST_1.S05

Tilvalg - Køkken 9

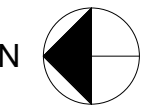
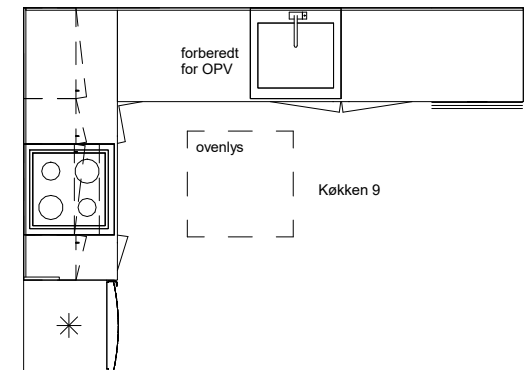

Albertslund Syd - VA4S

Renovering af gårdhusene

Dato: 2018.11.22

Udført: RAV

Godk: TNT

Sags nr.237

Mål:As indicated

BN4 - plan

A_BN_1_ST_1.S04

A_BN_1_ST_1.S05

Signaturforklaring -

Vægge	
	(21) 190 Eks. Ydervæg, beton
	(21) 140 Ny beklædning på ydervæg, 100 mm isolering med en på to beklædning
	(21) 140 Ny beklædning på ydervæg, 100 mm isolering med 20 mm plader
	(22) 95 Ny indervæg, to lag gips på hver side af 45 mm stålregelsystem
	(22) 100 Ny indervæg på badeværelse, beton
Skarveringer & stregtyper	
	- Loftselementer, som overlys, udhæng & overskabe
	- Rørkasser til ventilation og radon.
	- Tilvalgsmulighed, som f.eks ny dørplacering ect.

Note -

Nedtonet (grå) på tegning betyder, at bygningsdelen er eksisterende, og kun modificeres hvor den tilstøder nye bygningsdele.

Køkkener kan variere iht. tilvalg, derfor kan der forekomme flere køkkener på plantegningerne.

Vinduespartier kan variere iht. tilvalg, se vinduesskema

- A_X_1_X_4.012 Vinduesskema - VA4 Syd

Indvendige lette vægge i modul C, D, 2 og 4 centrerer om de bærende søjler i let facade mod have.

Der tages forbehold for målsætning, samt placering af nedløb da faktiske forhold kan variere.

Alle detaljehenviisninger til samlingsdetaljer eller bygningsdelstegninger kan findes på -
 - AN_1_ST_1.S01
 - AN_1_ST_1.S05

Køkken 9

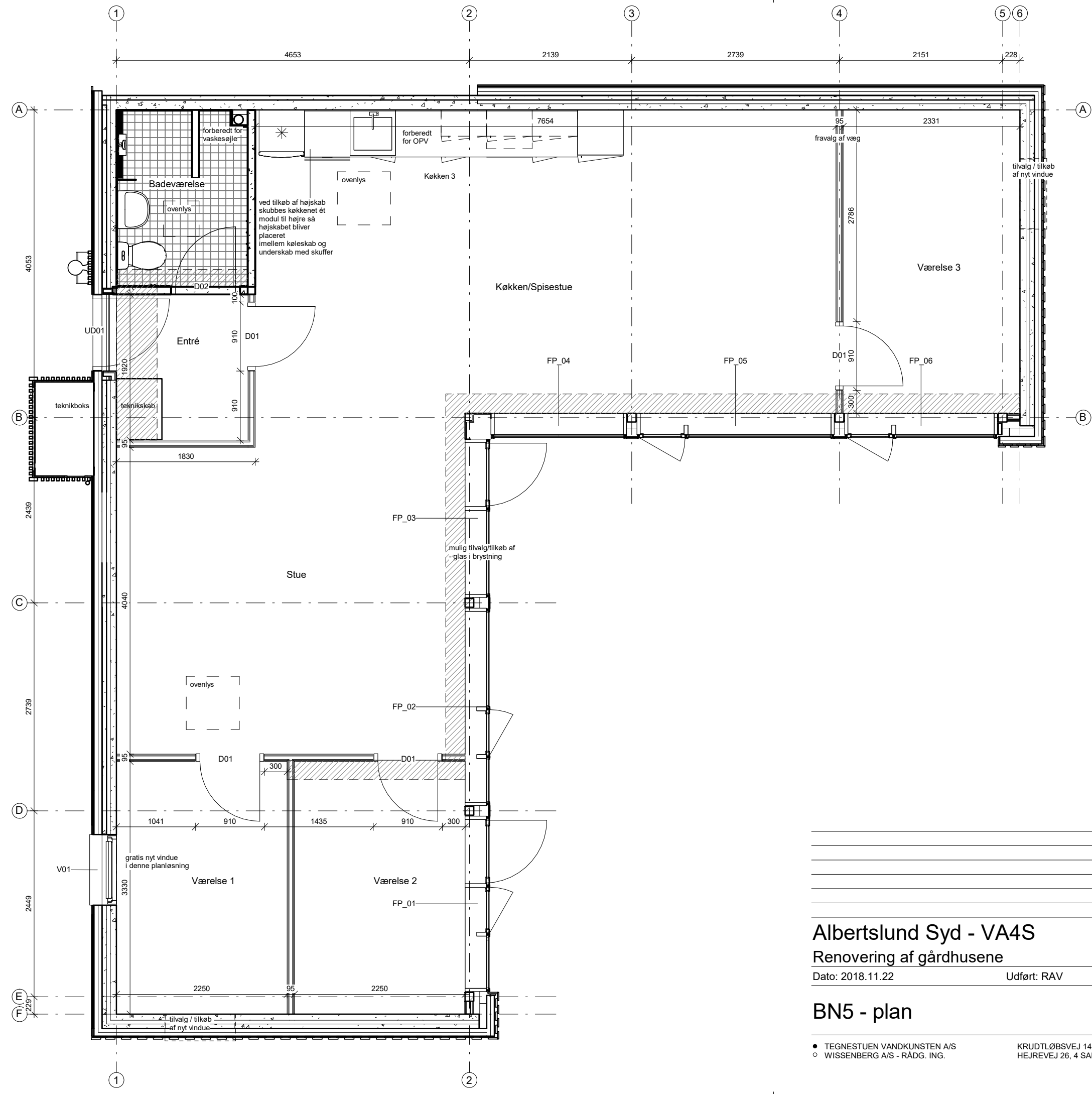
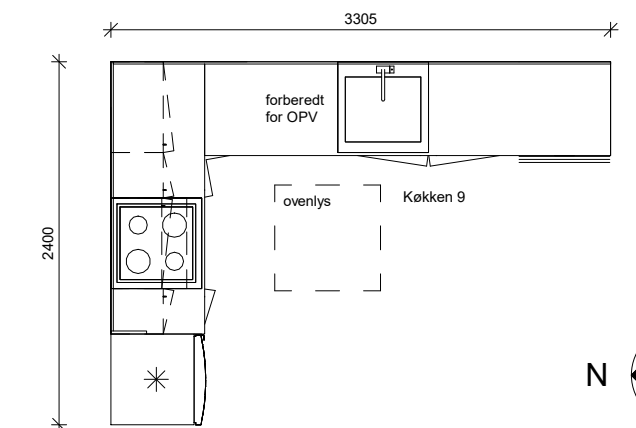

Albertslund Syd - VA4S

Renovering af gårdhusene

Dato: 2018.11.22

Udført: RAV

Godk: TNT

Sags nr.237

Mål:As indicated

BN5 - plan

A_BN_1_ST_1.S05

A_BN_1_ST_1.S06

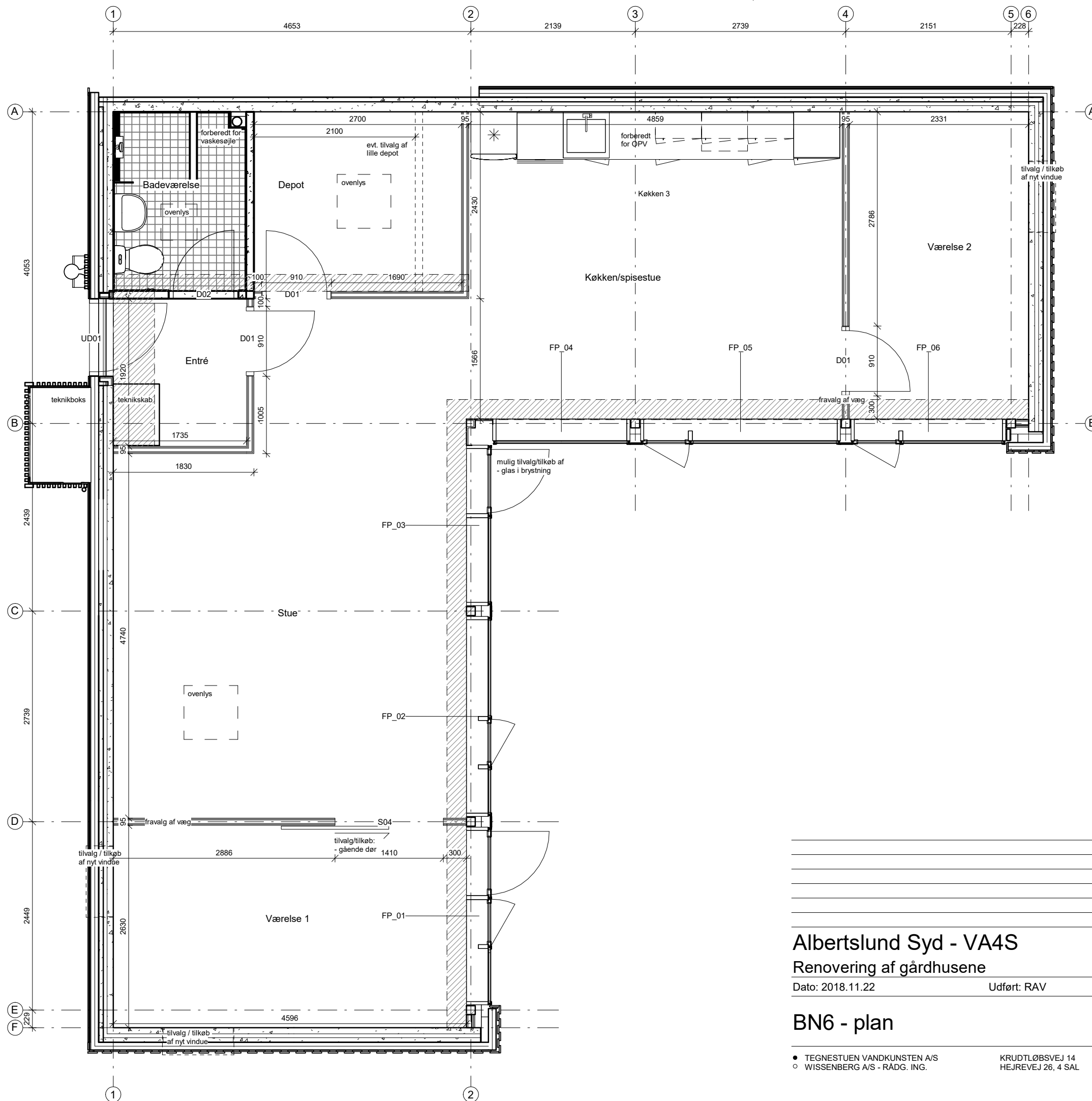

Signaturforklaring -

Vægge	
	(21) 190 Eks. Ydervæg, beton
	(21) 140 Ny beklædning på ydervæg, 100 mm isolering med en på to beklædning
	(21) 140 Ny beklædning på ydervæg, 100 mm isolering med 20 mm plader
	(22) 95 Ny indervæg, to lag gips på hver side af 45 mm stålregelsystem
	(22) 100 Ny indervæg på badeværelse, beton
Skarveringer & stregtyper	
	- Loftselementer, som overlys, udhæng & overskabe
	- Rørkasser til ventilation og radon.
	- Tilvalgsmulighed, som f.eks ny dørplacering ect.

Note -

Nedtonet (grå) på tegning betyder, at bygningsdelen er eksisterende, og kun modificeres hvor den tilstøder nye bygningsdele.

Køkkener kan variere iht. tilvalg, derfor kan der forkomme flere køkkener på plantegningerne.

Vinduespartier kan variere iht. tilvalg, se vinduesskema

- **A_X_1_X_4.012** Vinduesskema - VA4 Syd

Indvendige lette vægge i modul C, D, 2 og 4 centrerer om de bærende søjler i let facade mod have.

Der tages forbehold for målsætning, samt placering af nedløb da faktiske forhold kan variere.

Alle detaljehenvvisninger til samlingsdetaljer eller bygningsdelstegninger kan findes på -

- AN_1_ST_1.S01
- AN_1_ST_1.S05



Albertslund Syd - VA4S

Renovering af gårdhusene

Dato: 2018.11.22

Udført: RAV

Godk: TNT

Sags nr.237

Mål:As indicated

BN6 - plan

A_BN_1_ST_1.S06

• TEGNESTUEN VANDKUNSTEN A/S
 ○ WISSEBERG A/S - RÅDG. ING.

KRUDTLØBSVEJ 14
 HEJREVEJ 26, 4 SAL

1439 KØBENHAVN K
 2400 KØBENHAVN NV

VANDKUNSTEN@VANDKUNST.DK
 INFO@WISSEBERG.DK

TLF 3254 2111
 TLF 3386 3486