

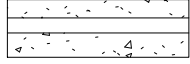



A_BNV_1_ST_1.S01

Signaturforklaring -

- Vægge**
-  (21) 190 Eks. Ydervæg, beton
 -  (21) 140 Ny beklædning på ydervæg, 100 mm isolering med en på to beklædning
 -  (21) 140 Ny beklædning på ydervæg, 100 mm isolering med 20 mm plader
 -  (22) 95 Ny indervæg, to lag gips på hver side af 45 mm stålregelsystem
 -  (22) 100 Ny indervæg på badeværelse, beton
- Skarvinger & stregtyper**
-  - Loftselementer, som overlys, udhæng & overskabe
 -  - Rørkasser til ventilation
 -  - Tilvalgsmulighed, som f.eks ny dørplacering ect.

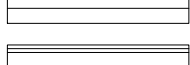
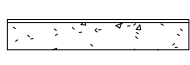
Note -

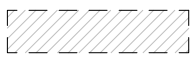
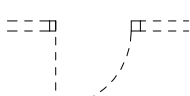
Nedtonet (grå) på tegning betyder, at bygningsdelen er eksisterende, og kun modificeres hvor den tilstøder nye bygningsdele.

Køkkener kan variere iht. tilvalg, derfor kan der forkomme flere køkkener på plantegningerne.

Vinduespartier kan variere iht. tilvalg, se vinduesskema

- A_X_1_X_4.012 **Vinduesskema - VA4 Syd**

Indvendige lette vægge i modul C, D, 2 og 4 centrerer om de bærende søjler i let facade mod have. Der tages forbehold for målsætning, samt placering af nedløb da faktiske forhold kan variere.

Alle detaljehenvisninger til samlingsdetaljer eller bygningsdelstegninger kan findes på -

- AN_1_ST_1.S01
- AN_1_ST_1.S05

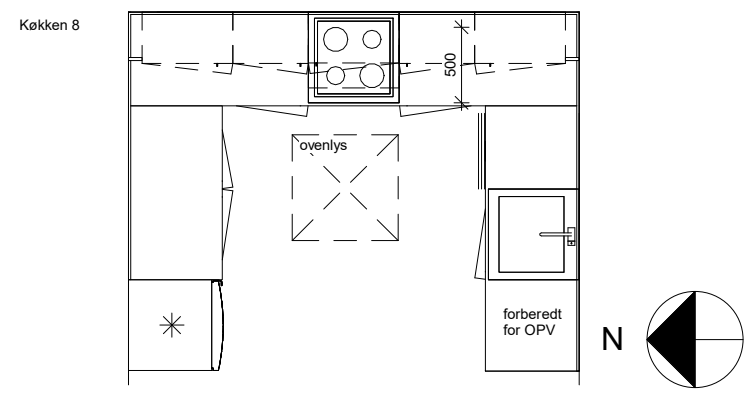

Albertslund Syd - VA4S
Renovering af gårdhusene

Dato: 2018.11.22 Udført: RAV Godk: TNT Mål:As indicated Sags nr.237

BNV1 - plan

A_BNV_1_ST_1.S01

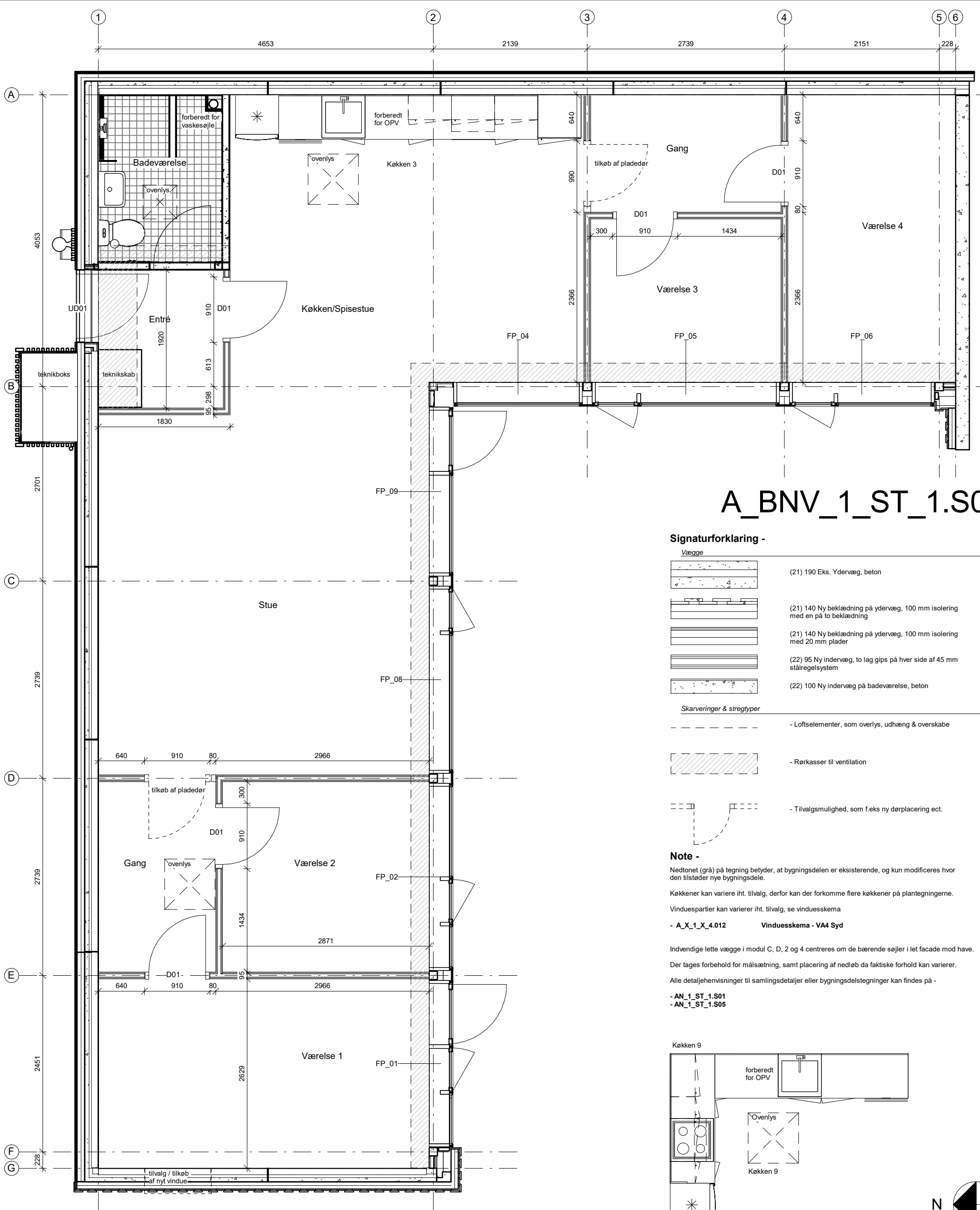

A_BNV_1_ST_1.S02

Signaturforklaring -

<i>Vægge</i>	
	(21) 190 Eks. Ydervæg, beton
	(21) 140 Ny beklædning på ydervæg, 100 mm isolering med en på to beklædning
	(21) 140 Ny beklædning på ydervæg, 100 mm isolering med 20 mm plader
	(22) 95 Ny indervæg, to lag gips på hver side af 45 mm stålregelsystem
	(22) 100 Ny indervæg på badeværelse, beton
<i>Skarveringer & stregtyper</i>	
	- Loftselementer, som overlys, udhæng & overskabe
	- Rørkasser til ventilation
	- Tilvalgsmulighed, som f.eks ny dørplacering ect.

Note -

Nedtonet (grå) på tegning betyder, at bygningsdelen er eksisterende, og kun modificeres hvor den tilstøder nye bygningsdele.

Køkkener kan variere iht. tilvalg, derfor kan der forkomme flere køkkener på plantegningerne.

Vinduespartier kan variere iht. tilvalg, se vinduesskema

- A_X_1_X_4.012 Vinduesskema - VA4 Syd

Indvendige lette vægge i modul C, D, 2 og 4 centrerer om de bærende søjler i let facade mod have.

Der tages forbehold for målsætning, samt placering af nedløb da faktiske forhold kan variere.

Alle detaljehensvisninger til samlingsdetaljer eller bygningsdelstegninger kan findes på -

- AN_1_ST_1.S01

- AN_1_ST_1.S05

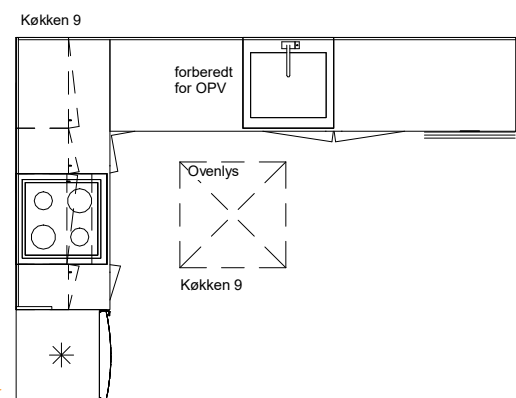

Albertslund Syd - VA4S Renovering af gårdhusene

Dato: 2018.11.22

Udført: RAV

Godk: TNT

Sags nr.237

Mål:As indicated

BNV2 - plan

A_BNV_1_ST_1.S02

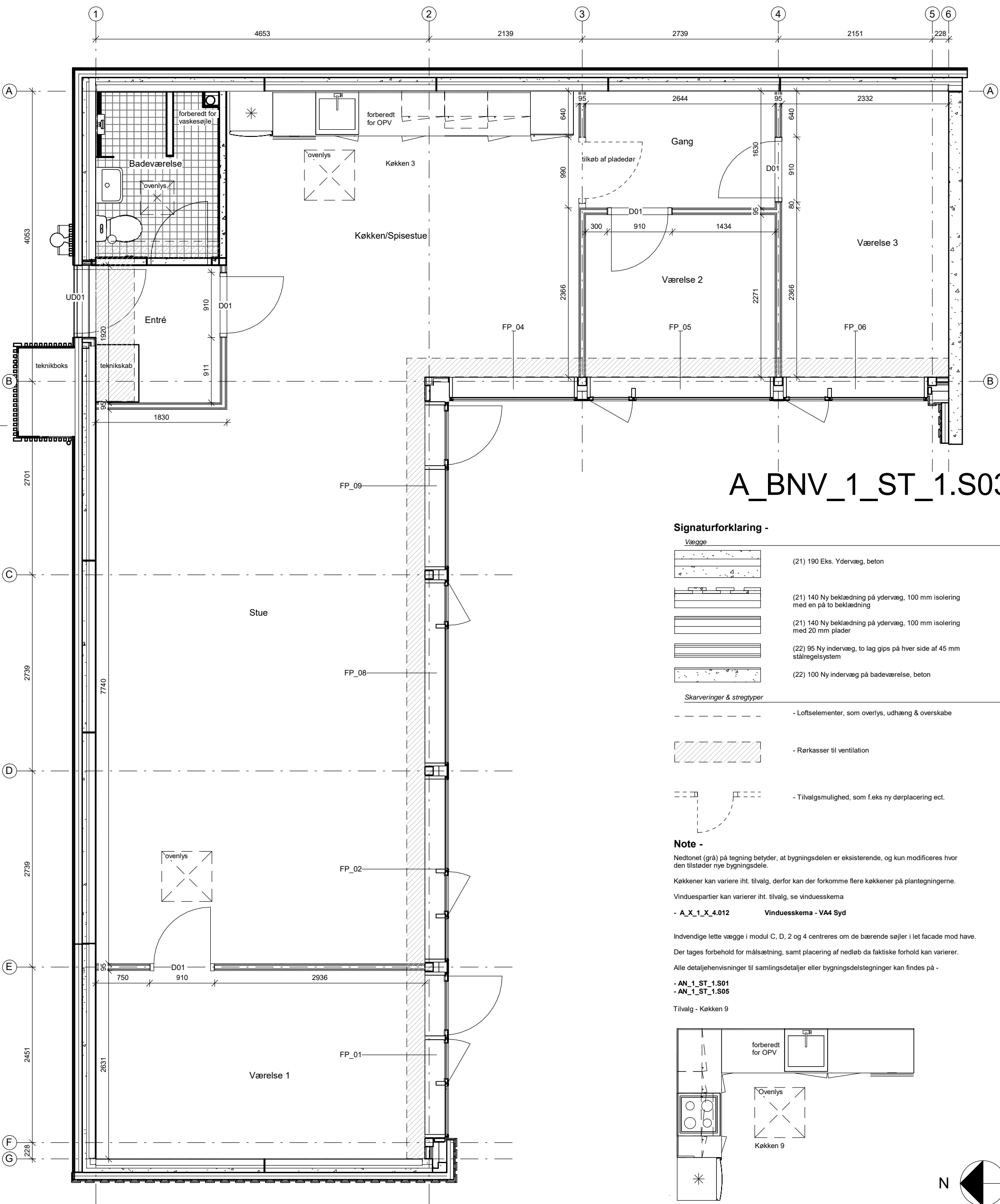

A_BNV_1_ST_1.S03

Signaturforklaring -

<i>Vægge</i>	
	(21) 190 Eks. Ydervæg, beton
	(21) 140 Ny beklædning på ydervæg, 100 mm isolering med en på to beklædning
	(21) 140 Ny beklædning på ydervæg, 100 mm isolering med 20 mm plader
	(22) 95 Ny indervæg, to lag gips på hver side af 45 mm stålregelsystem
	(22) 100 Ny indervæg på badeværelse, beton
<i>Skarveringer & stregetyper</i>	
	- Loftselementer, som overlys, udhæng & overskabe
	- Rørkasser til ventilation
	- Tilvalgsmulighed, som f.eks ny dørplacering ect.

Note -

Nedtonet (grå) på tegning betyder, at bygningsdelen er eksisterende, og kun modificeres hvor den tilstøder nye bygningsdele.

Køkkener kan variere iht. tilvalg, derfor kan der forkomme flere køkkener på plantegningerne.

Vinduespartier kan variere iht. tilvalg, se vinduesskema

- A_X_1_X_4.012 Vinduesskema - VA4 Syd

Indvendige lette vægge i modul C, D, 2 og 4 centrerer om de bærende søjler i let facade mod have.

Der tages forbehold for målsætning, samt placering af nedløb da faktiske forhold kan variere.

Alle detaljehenvisninger til samlingsdetaljer eller bygningsdelstegninger kan findes på -

- AN_1_ST_1.S01
- AN_1_ST_1.S05

Tilvalg - Køkken 9

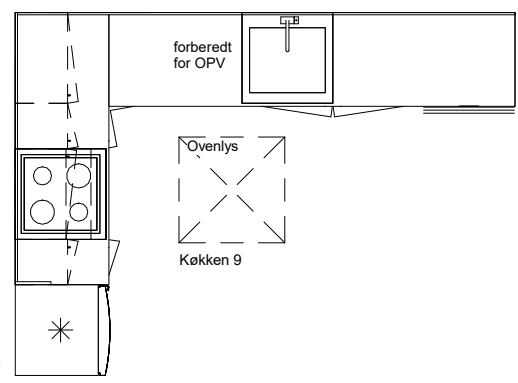

Albertslund Syd - VA4S
Renovering af gårdhusene

Dato: 2018.11.22 Udført: RAV Godk: TNT Mål:As indicated Sags nr.237

BNV3 - plan

A_BNV_1_ST_1.S03

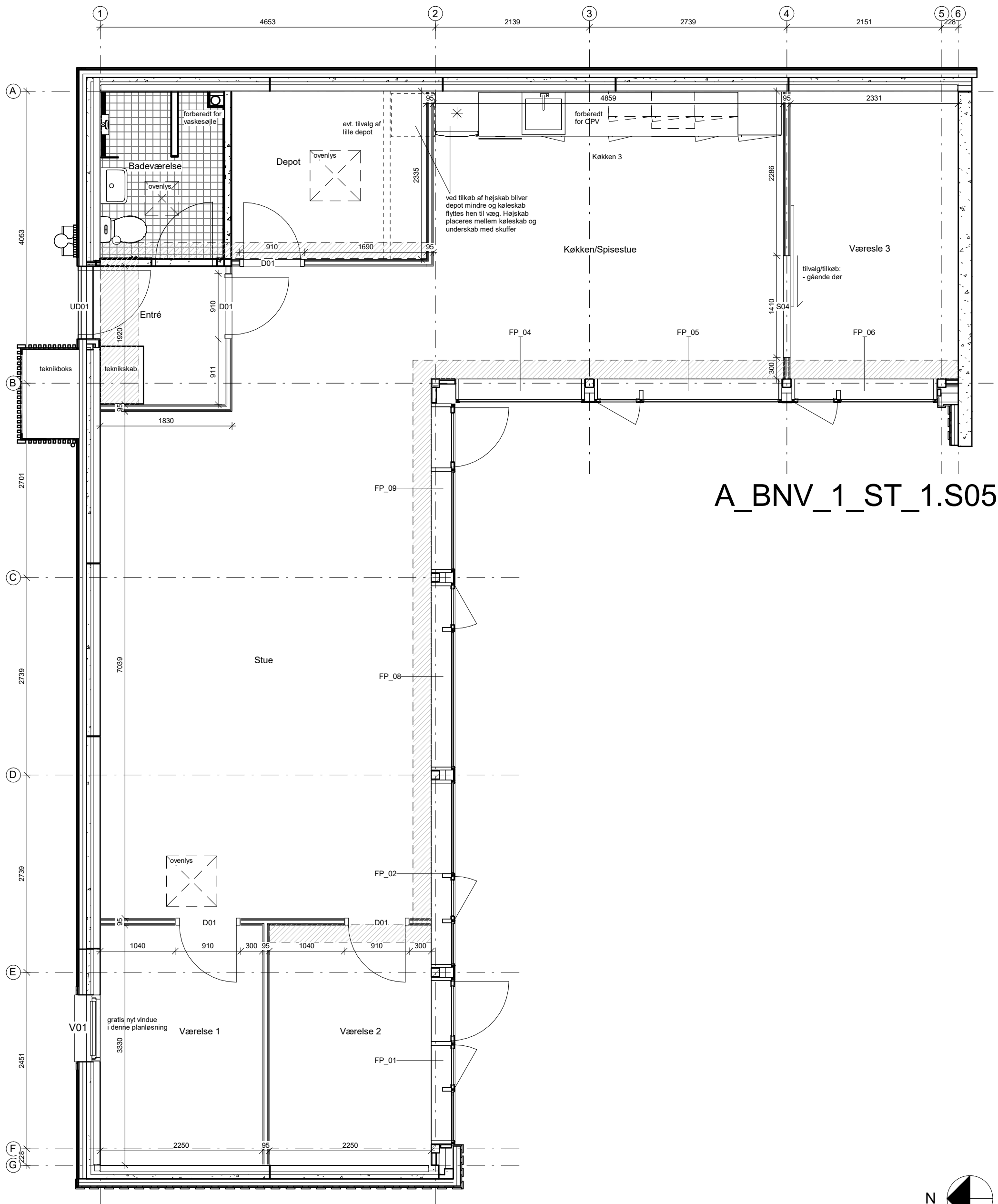

A_BNV_1_ST_1.S05

Albertslund Syd - VA4S
 Renovering af gårdhusene

Dato: 2018.11.22 Udført: RAV Godk: TNT Sags nr.237 Mål: 1 : 50

BNV5 - plan

A_BNV_1_ST_1.S05