

Signaturforklaring -

- Vægge**
- (21) 190 Eks. Ydervæg, beton
 - (21) 140 Ny beklædning på ydervæg, 100 mm isolering med en på to beklædning
 - (21) 140 Ny beklædning på ydervæg, 100 mm isolering med 20 mm plader
 - (22) 95 Ny indervæg, to lag gips på hver side af 45 mm stålregelsystem
 - (22) 100 Ny indervæg på badeværelse, beton
- Skarveringer & stregtyper**
- Loftselementer, som ovenlys, udhæng & overskabe
 - Rørkasser til ventilation
 - Tilvalgmulighed, som f.eks ny dørplacering ect.

Note -

Køkkener kan variere iht. tilvalg, derfor kan der forkomme flere køkkener på plantegningerne.

Vinduespartier kan variere iht. tilvalg, se vinduesskema

- A_X_1_X_4.012 **Vinduesskema - VA4 Syd**

Indvendige lette vægge i modul C, D, 2 og 4 centeres om de bærende søjler i let facade mod have.

Der tages forbehold for målsætning, samt placering af nedløb da faktiske forhold kan variere.

Alle detaljehenvísninger til samlingsdetaljer eller bygningsdelstegninger kan findes på -

- AN_1_ST_1.S01
- AN_1_ST_1.S05

Albertslund Syd - VA4S

Renovering af gårdhusene

Dato: 2018.11.22

Udført: RAV

Godk: TNT

Sags nr.237

Mål:As indicated

BØS1 - plan

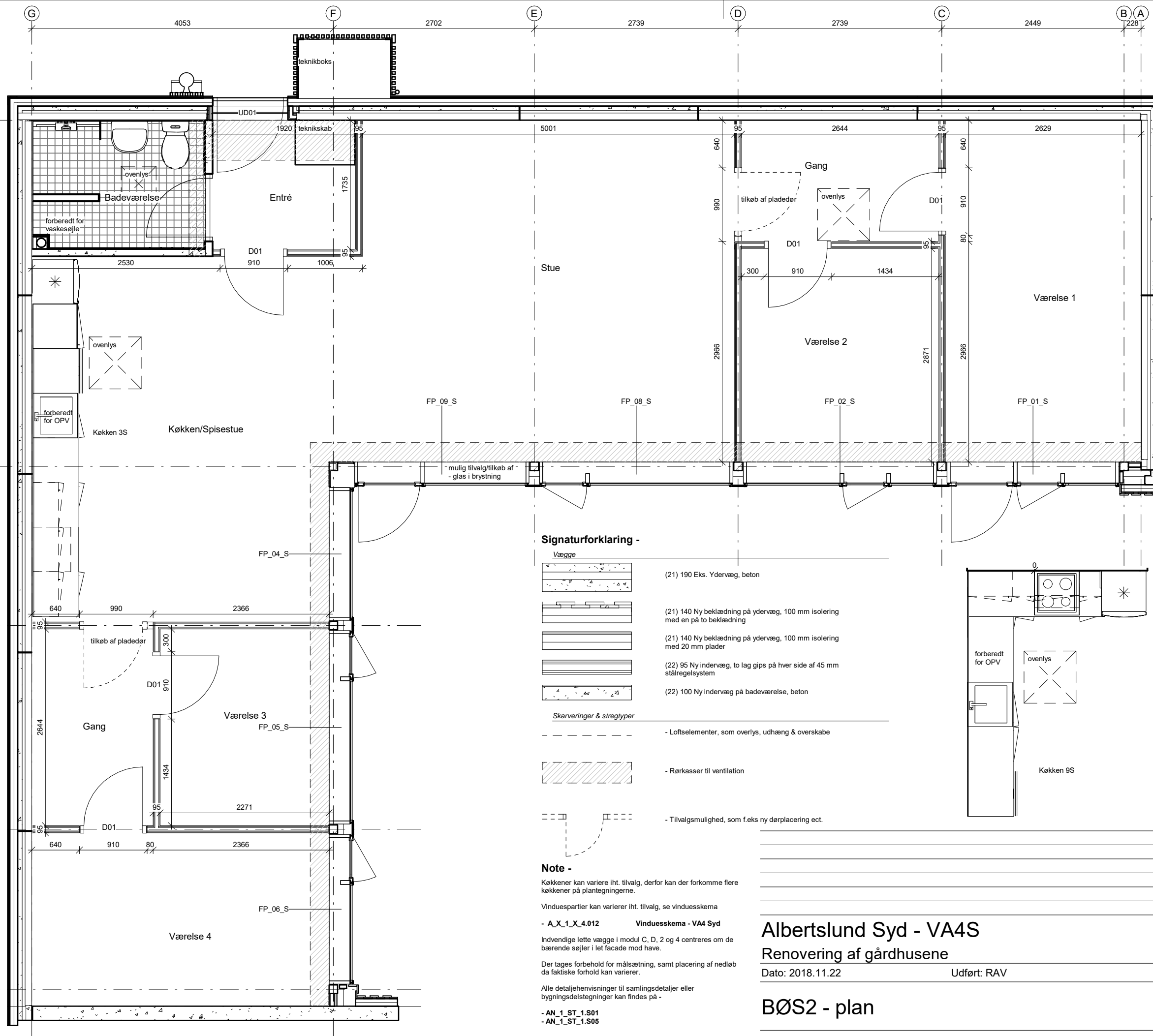

Signaturforklaring -

- Vægge**
- (21) 190 Eks. Ydervæg, beton
 - (21) 140 Ny beklædning på ydervæg, 100 mm isolering med en på to beklædning
 - (21) 140 Ny beklædning på ydervæg, 100 mm isolering med 20 mm plader
 - (22) 95 Ny indervæg, to lag gips på hver side af 45 mm stålregelsystem
 - (22) 100 Ny indervæg på badeværelse, beton

- Skarvinger & stregtyper**
- Loftselementer, som overlys, udhæng & overskabe
 - Rørkasser til ventilation
 - Tilvalgsmulighed, som f.eks ny dørplacering ect.

Note -

Køkkener kan variere iht. tilvalg, derfor kan der forkomme flere køkkener på plantegningerne.

Vinduespartier kan variere iht. tilvalg, se vinduesskema

- A_X_1_X_4.012 Vinduesskema - VA4 Syd

Indvendige lette vægge i modul C, D, 2 og 4 centrerer om de bærende søjler i let facade mod have.

Der tages forbehold for målsætning, samt placering af nedløb da faktiske forhold kan variere.

Alle detaljehenvvisninger til samlingsdetaljer eller bygningsdetaljer kan findes på -

- AN_1_ST_1.S01
- AN_1_ST_1.S05

Albertslund Syd - VA4S

Renovering af gårdhusene

Dato: 2018.11.22

Udført: RAV

Godk: TNT

Sags nr.237

Mål:As indicated

BØS2 - plan

A_BØS_1_X_1.S02

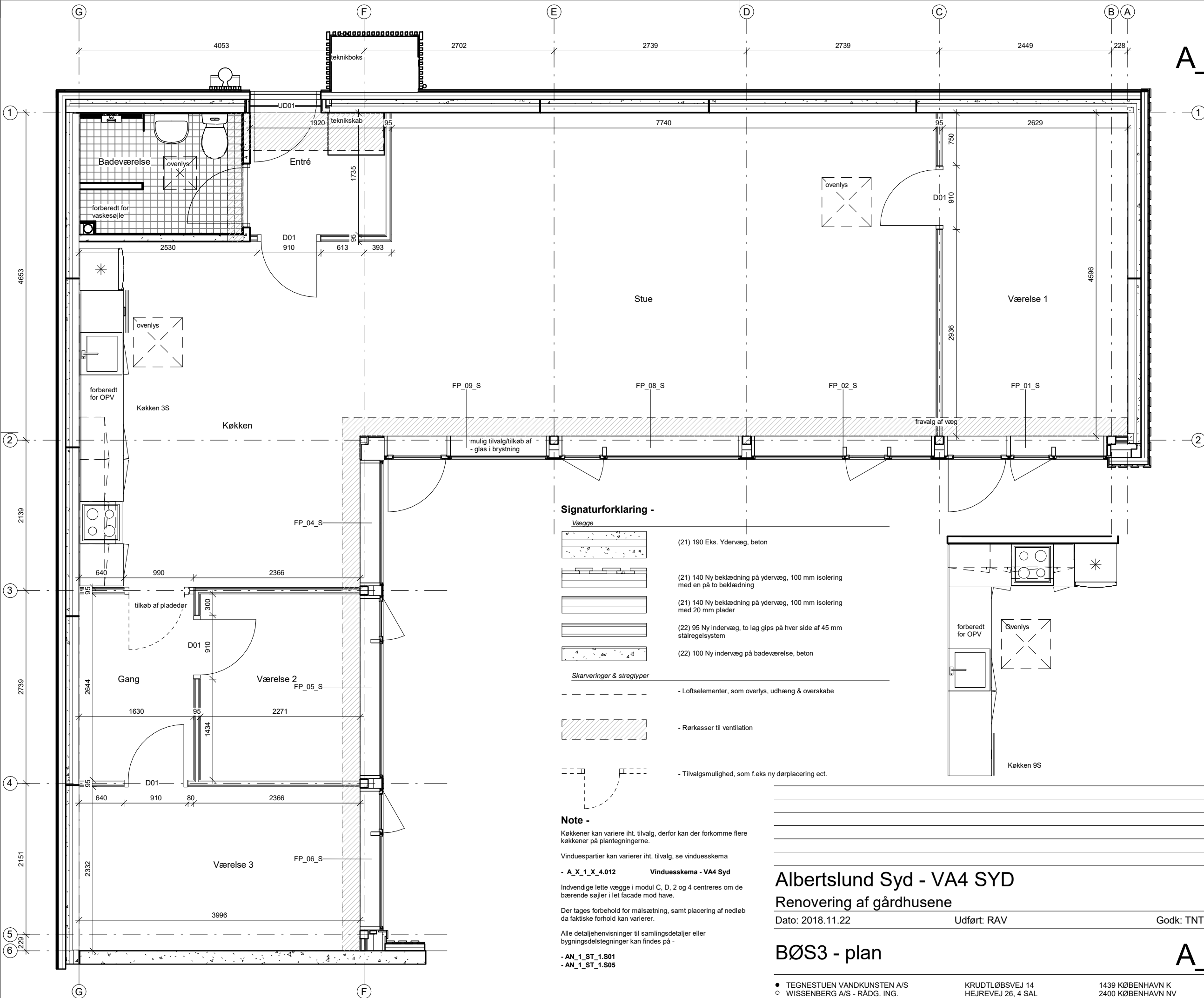

Tilvalg - Køkken 9S

Signaturforklaring -

- Vægge**
- (21) 190 Eks. Ydervæg, beton
 - (21) 140 Ny beklædning på ydervæg, 100 mm isolering med en på to beklædning
 - (21) 140 Ny beklædning på ydervæg, 100 mm isolering med 20 mm plader
 - (22) 95 Ny indervæg, to lag gips på hver side af 45 mm stålregelsystem
 - (22) 100 Ny indervæg på badeværelse, beton
- Skarveringer & stregtyper**
- Loftselementer, som overlys, udhæng & overskabe
 - Rørkasser til ventilation
 - Tilvalgmulighed, som f.eks ny dørplacering ect.

Note -

Køkkener kan variere iht. tilvalg, derfor kan der forkomme flere køkkener på plantegningerne.

Vinduespartier kan variere iht. tilvalg, se vinduesskema

- A_X_1_X_4.012 **Vinduesskema - VA4 Syd**

Indvendige lette vægge i modul C, D, 2 og 4 centrerer om de bærende søjler i let facade mod have.

Der tages forbehold for målsætning, samt placering af nedløb da faktiske forhold kan variere.

Alle detaljehenvísninger til samlingsdetaljer eller bygningsdelstegninger kan findes på -

- AN_1_ST_1.S01
- AN_1_ST_1.S05

Albertslund Syd - VA4 SYD

Renovering af gårdhusene

Dato: 2018.11.22 Udført: RAV Godk: TNT Sags nr.237 Mål:As indicated

BØS3 - plan

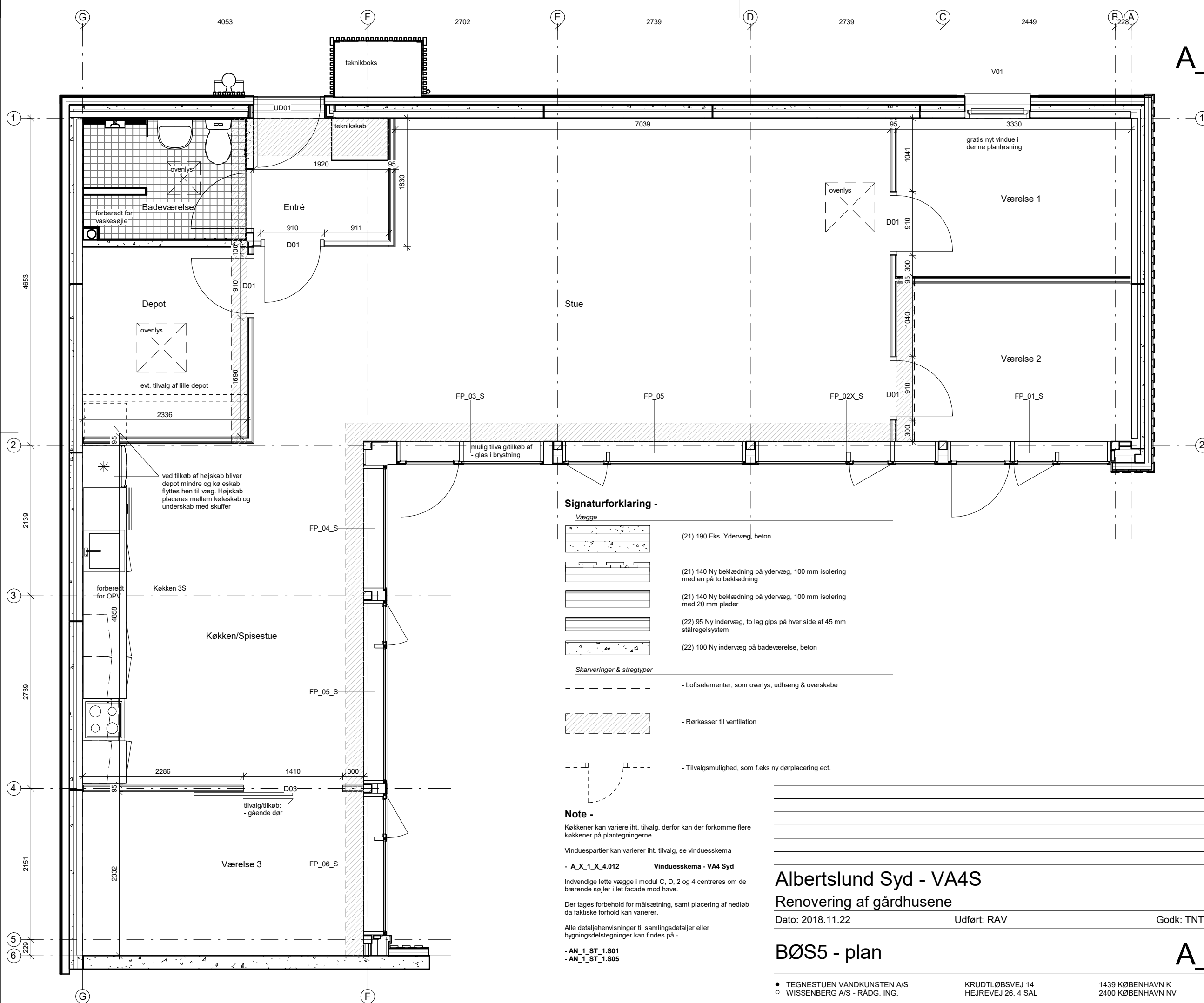

Signaturforklaring -

- Vægge**
- (21) 190 Eks. Ydervæg, beton
 - (21) 140 Ny beklædning på ydervæg, 100 mm isolering med en på to beklædning
 - (21) 140 Ny beklædning på ydervæg, 100 mm isolering med 20 mm plader
 - (22) 95 Ny indervæg, to lag gips på hver side af 45 mm stålregelsystem
 - (22) 100 Ny indervæg på badeværelse, beton
- Skarveringer & stregtyper**
- Loftselementer, som overlys, udhæng & overskabe
 - Rørkasser til ventilation
 - Tilvalgsmulighed, som f.eks ny dørplacering ect.

Note -

Køkkener kan variere iht. tilvalg, derfor kan der forkomme flere køkkener på plantegningerne.

Vinduespartier kan variere iht. tilvalg, se vinduesskema

- A_X_1_X_4.012 **Vinduesskema - VA4 Syd**

Indvendige lette vægge i modul C, D, 2 og 4 centreret om de bærende søjler i let facade mod have.

Der tages forbehold for målsætning, samt placering af nedløb da faktiske forhold kan variere.

Alle detaljehensvisninger til samlingsdetaljer eller bygningsdelstegninger kan findes på -

- AN_1_ST_1.S01
- AN_1_ST_1.S05

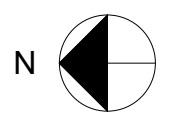

Albertslund Syd - VA4S

Renovering af gårdhusene

Dato: 2018.11.22 Udført: RAV Godk: TNT Mål: As indicated Sags nr.237

BØS5 - plan

A_BØS_1_X_1.S05