

A_BKN_1_PAR_1.001

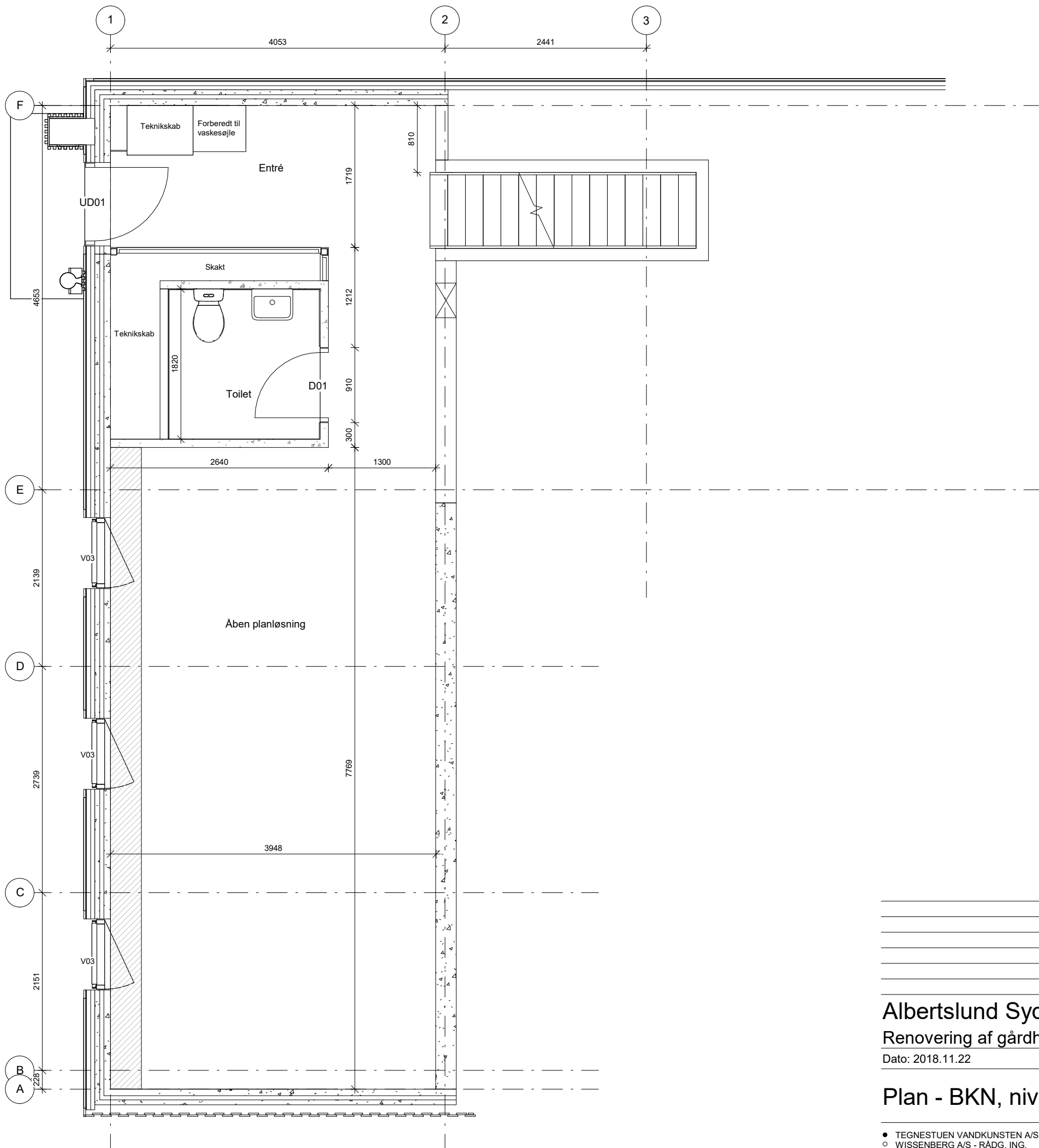

Signaturforklaring -

Vægge

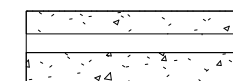

(21) 190 Eks. Ydervæg, beton

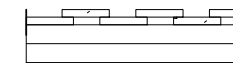

(21) 140 Ny beklædning på ydervæg, 100 mm isolering med en på to beklædning



(21) 140 Ny beklædning på ydervæg, 100 mm isolering med 20 mm plader

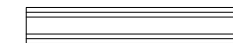

(22) 95 Ny indervæg, to lag gips på hver side af 45 mm stålregelsystem

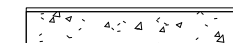

(22) 100 Ny indervæg på badeværelse, beton

Skarveringer & stregtyper



- Loftselementer, som overlys, udhæng & overskabe



- Rørkasser til ventilation og radon.

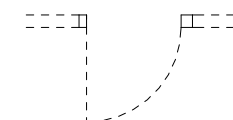

- Tilvalgsmulighed, som f.eks ny dørplacering ect.

Note -

Køkkener kan variere iht. tilvalg, derfor kan der forkomme flere køkkener på plantegningerne.

Vinduespartier kan variere iht. tilvalg, se vinduesskema

- A_X_1_X_4.012 Vinduesskema - VA4 Syd

Indvendige lette vægge i modul C, D, 2 og 4 centrerer om de bærende søjler i let facade mod have.

Der tages forbehold for målsætning, samt placering af nedløb da faktiske forhold kan variere.

Alle detaljehenvvisninger til samlingsdetaljer eller bygningsdelstegninger kan findes på -

- AN_1_ST_1.S01

- AN_1_ST_1.S05



Albertslund Syd - VA4S

Renovering af gårdhusene

Dato: 2018.11.22

Udført: RAV

Godk: RO

Sags nr.237

Mål:As indicated

Plan - BKN, niveau 0

A_BKN_1_PAR_1.001

A_BKN_1_PAR_1.002

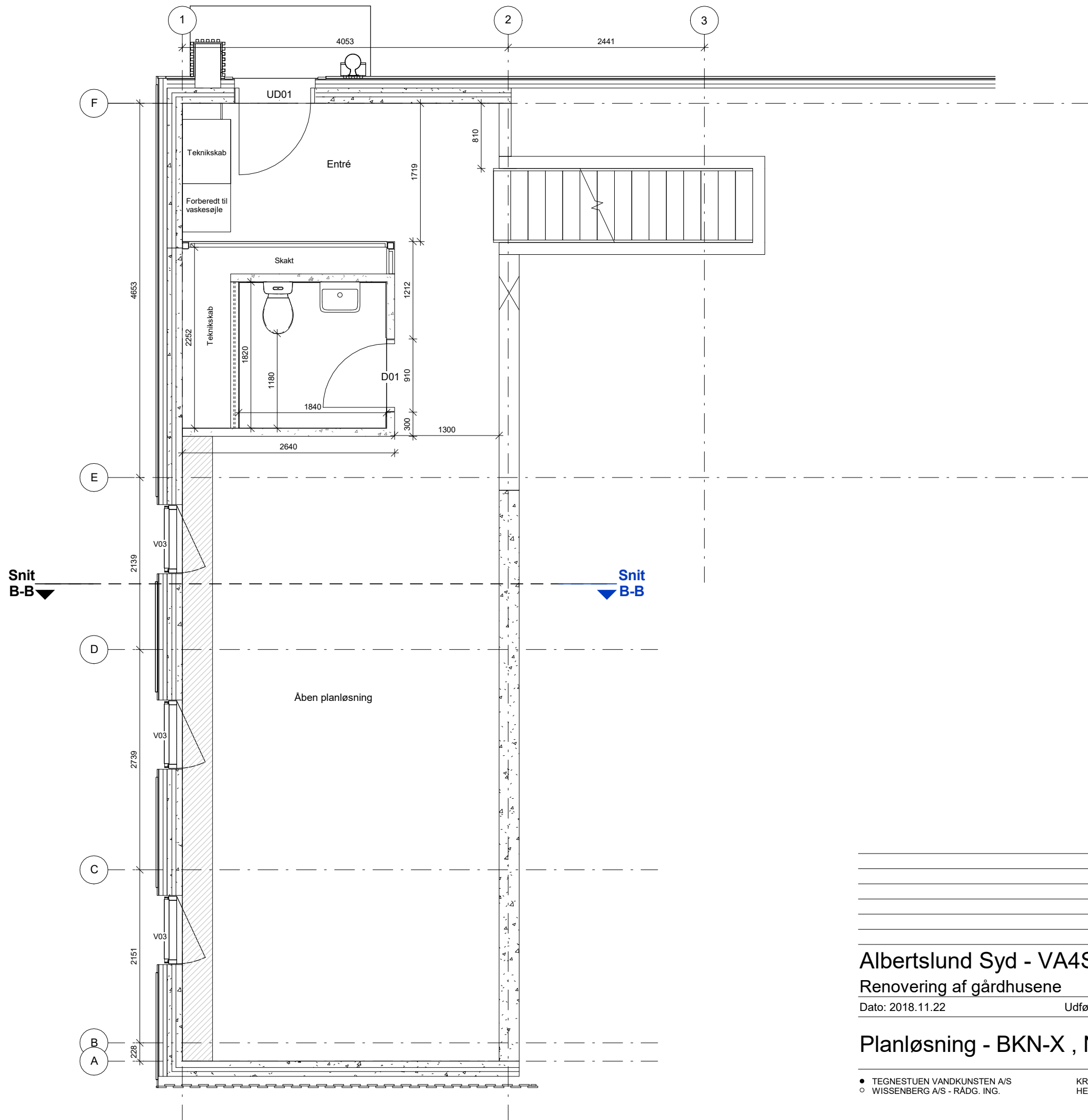

Signaturforklaring -

Vægge	
	(21) 190 Eks. Ydervæg, beton
	(21) 140 Ny beklædning på ydervæg, 100 mm isolering med en på to beklædning
	(21) 140 Ny beklædning på ydervæg, 100 mm isolering med 20 mm plader
	(22) 95 Ny indervæg, to lag gips på hver side af 45 mm stålregelsystem
	(22) 100 Ny indervæg på badeværelse, beton
Skarvninger & stregtyper	
	- Loftselementer, som overlys, udhæng & overskabe
	- Rørkasser til ventilation og radon.
	- Tilvalgsmulighed, som f.eks ny dørplacering ect.

Note -

Køkkener kan variere iht. tilvalg, derfor kan der forkomme flere køkkener på plantegningerne.

Vinduespartier kan variere iht. tilvalg, se vinduesskema

- A_X_1_X_4.012 Vinduesskema - VA4 Syd

Indvendige lette vægge i modul C, D, 2 og 4 centrerer om de bærende søjler i let facade mod have.

Der tages forbehold for målsætning, samt placering af nedløb da faktiske forhold kan variere.

Alle detaljehenvvisninger til samlingsdetaljer eller bygningsdelstegninger kan findes på -

- AN_1_ST_1.S01
- AN_1_ST_1.S05

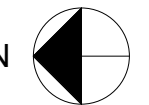

Albertslund Syd - VA4S

Renovering af gårdhusene

Dato: 2018.11.22

Udført: RAV

Godk: RO

Sags nr.237

Mål:As indicated

Planløsning - BKN-X , Niveau 0

A_BKN_1_PAR_1.002

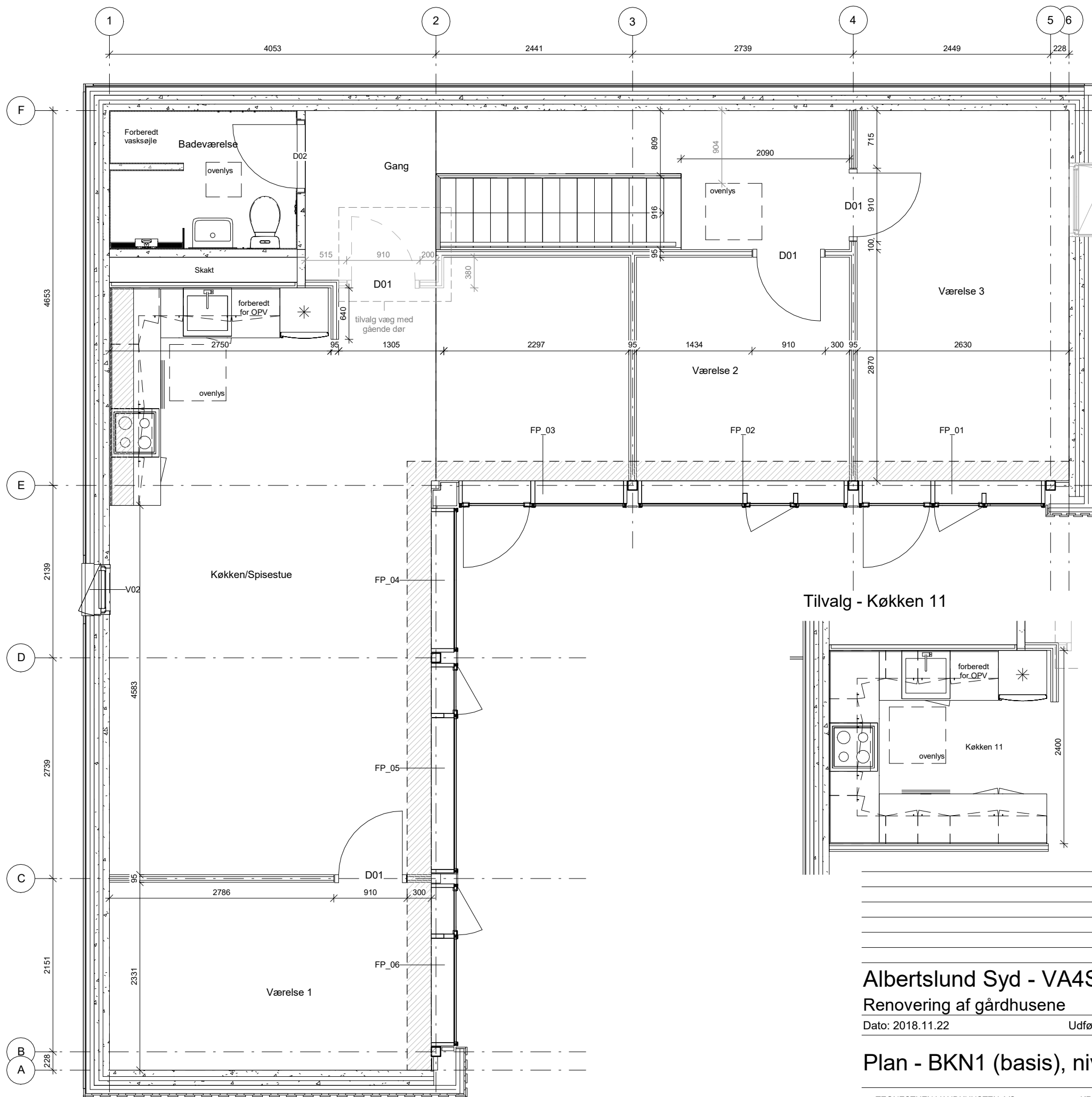

Signaturforklaring -

Vægge	
	(21) 190 Eks. Ydervæg, beton
	(21) 140 Ny beklædning på ydervæg, 100 mm isolering med en på to beklædning
	(21) 140 Ny beklædning på ydervæg, 100 mm isolering med 20 mm plader
	(22) 95 Ny indervæg, to lag gips på hver side af 45 mm stålregelsystem
	(22) 100 Ny indervæg på badeværelse, beton
Skarveringer & stregtyper	
	- Loftselementer, som overlys, udhæng & overskabe
	- Rørkasser til ventilation og radon.
	- Tilvalgsmulighed, som f.eks ny dørplacering ect.

Note -

Køkkener kan variere iht. tilvalg, derfor kan der forkomme flere køkkener på plantegningerne.
 Vinduespartier kan variere iht. tilvalg, se vinduesskema
- A_X_1_X_4.012 Vinduesskema - VA4 Syd
 Indvendige lette vægge i modul C, D, 2 og 4 centrerer om de bærende søjler i let facade mod have.
 Der tages forbehold for målsætning, samt placering af nedløb da faktiske forhold kan variere.
 Alle detaljehenvvisninger til samlingsdetaljer eller bygningsdelstegninger kan findes på -
- AN_1_ST_1.S01
- AN_1_ST_1.S05

Tilvalg - Køkken 11

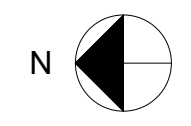
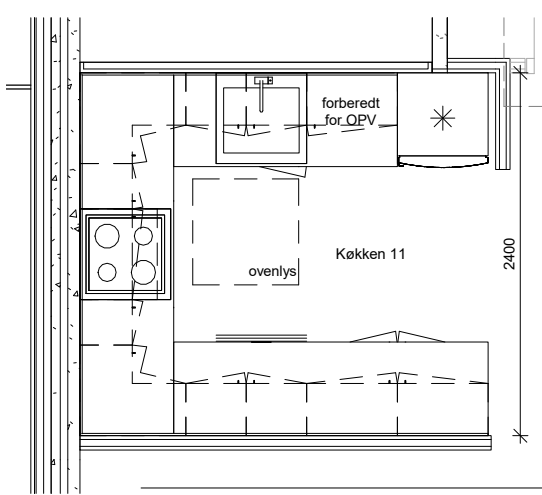

Albertslund Syd - VA4S

Renovering af gårdhusene

Dato: 2018.11.22 Udført: RAV Godk: RO Mål: As indicated Sags nr.237

Plan - BKN1 (basis), niveau 1

A_BKN_1_ST_1.001

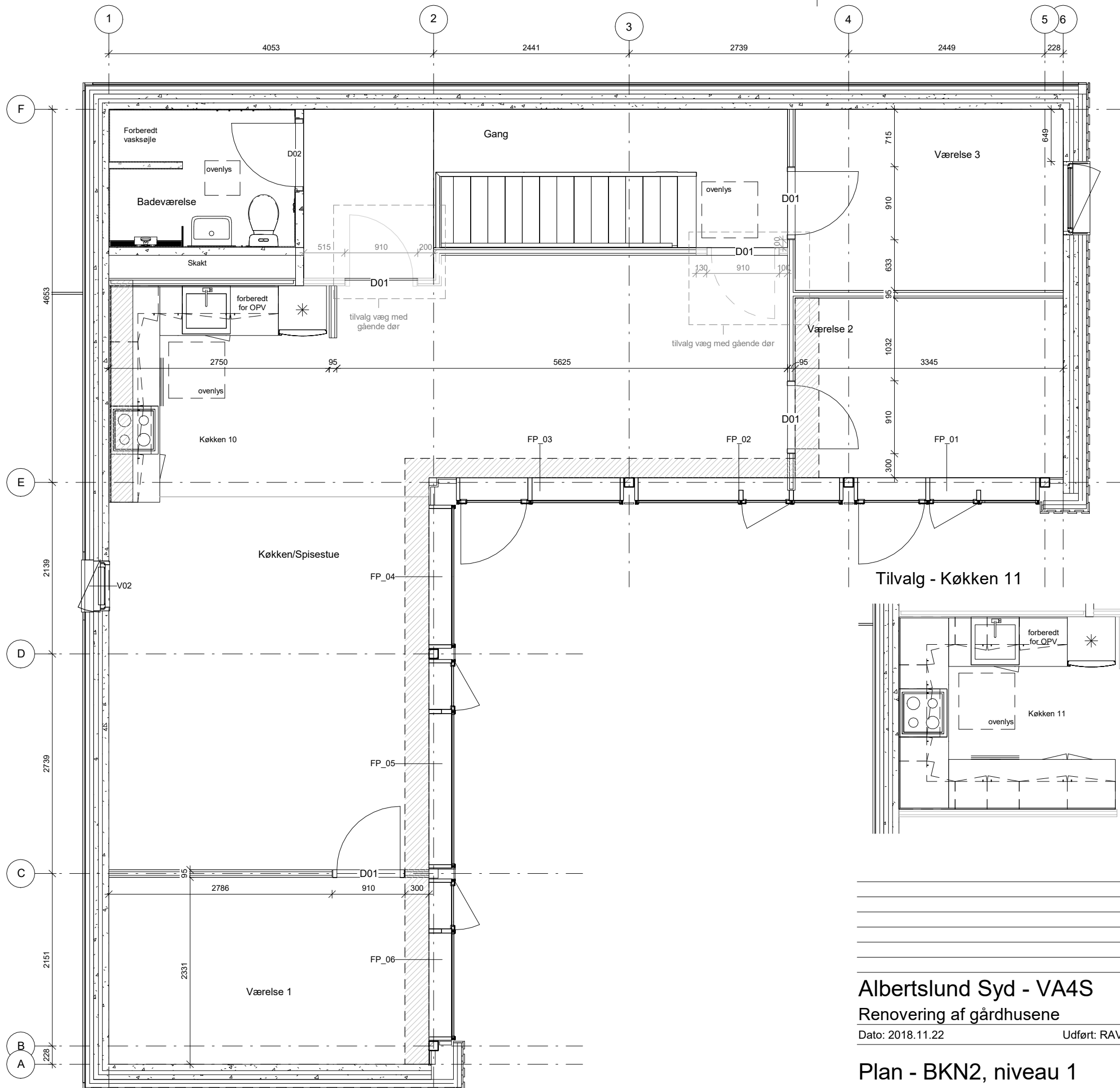

ikke alle boliger har dette vindue

Signaturforklaring -

Vægge	
	(21) 190 Eks. Ydervæg, beton
	(21) 140 Ny beklædning på ydervæg, 100 mm isolering med en på to beklædning
	(21) 140 Ny beklædning på ydervæg, 100 mm isolering med 20 mm plader
	(22) 95 Ny indervæg, to lag gips på hver side af 45 mm stålregelsystem
	(22) 100 Ny indervæg på badeværelse, beton
Skarvinger & stregtyper	
	- Loftselementer, som overlys, udhæng & overskabe
	- Rørkasser til ventilation og radon.
	- Tilvalgsmulighed, som f.eks ny dørplacering ect.

Note -

Køkkener kan variere iht. tilvalg, derfor kan der forkomme flere køkkener på plantegningerne.
 Vinduespartier kan variere iht. tilvalg, se vinduesskema
- A_X_1_X_4.012 Vinduesskema - VA4 Syd
 Indvendige lette vægge i modul C, D, 2 og 4 centreret om de bærende søjler i let facade mod have.
 Der tages forbehold for målsætning, samt placering af nedløb da faktiske forhold kan variere.
 Alle detaljehenvisninger til samlingsdetaljer eller bygningsdelstegninger kan findes på -
 - AN_1_ST_1.S01
 - AN_1_ST_1.S05

Tilvalg - Køkken 11

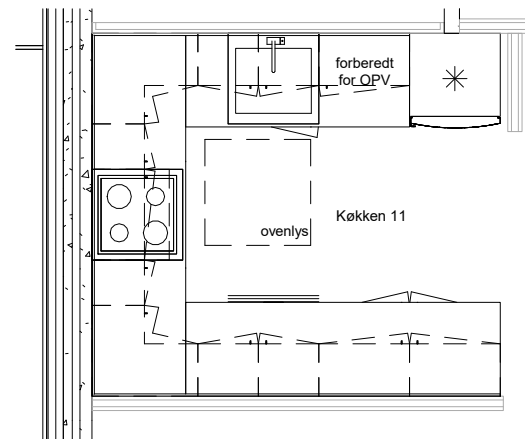

Albertslund Syd - VA4S

Renovering af gårdhusene

Dato: 2018.11.22 Udført: RAV Godk: RO Mål: As indicated Sags nr.237

Plan - BKN2, niveau 1

A_BKN_1_ST_1.002

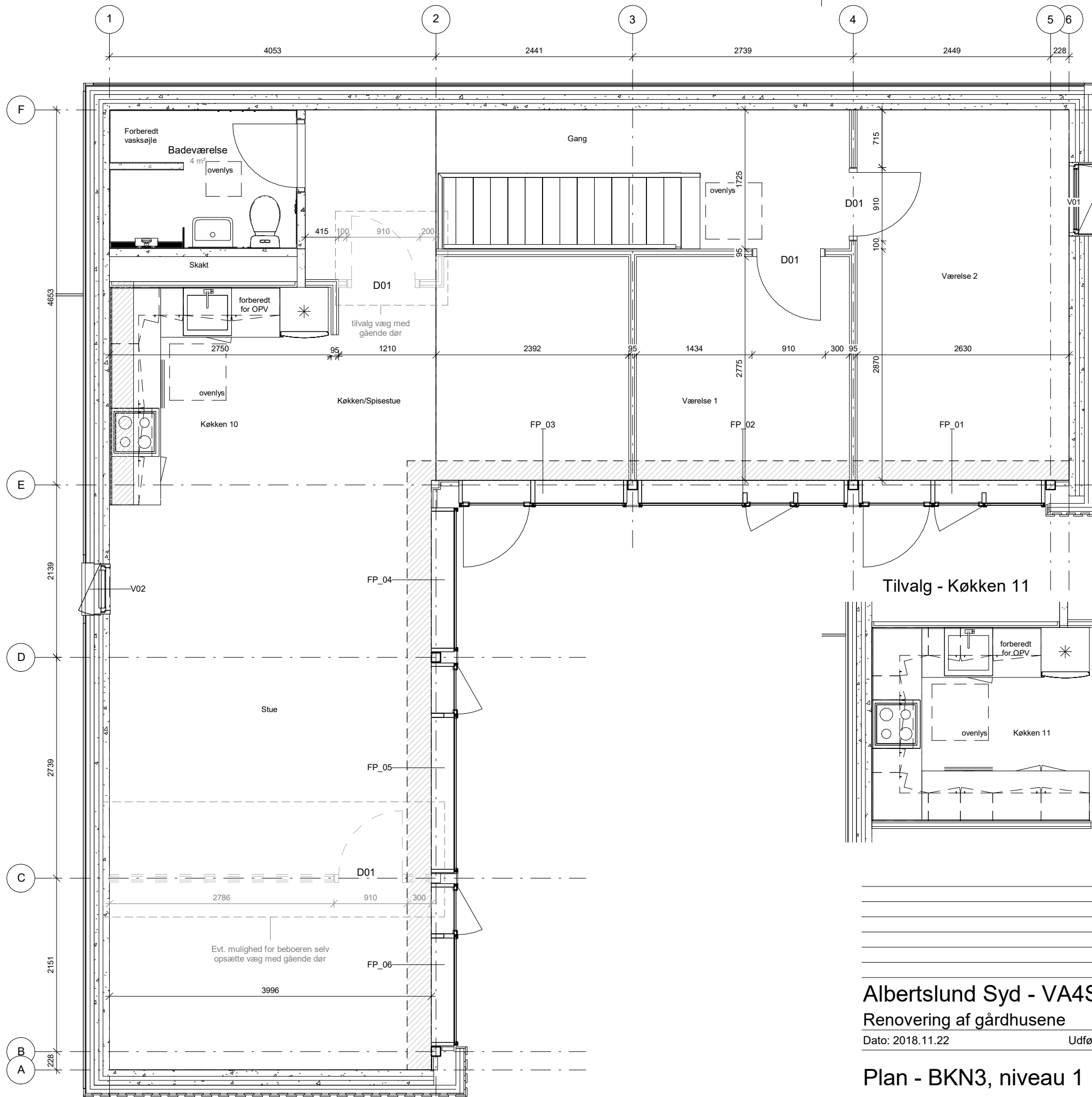

Signaturforklaring -

Vægge	
	(21) 190 Eks. Ydervæg, beton
	(21) 140 Ny beklædning på ydervæg, 100 mm isolering med en på to beklædning
	(21) 140 Ny beklædning på ydervæg, 100 mm isolering med 20 mm plader
	(22) 95 Ny indervæg, to lag gips på hver side af 45 mm stålregelsystem
	(22) 100 Ny indervæg på badeværelse, beton
Skarveringer & stregtyper	
	- Loftselementer, som overlys, udhæng & overskabe
	- Rørkasser til ventilation og radon.
	- Tilvalgsmulighed, som f.eks ny dørplacering ect.

Note -

Køkkener kan variere iht. tilvalg, derfor kan der forkomme flere køkkener på plantegningerne.
 Vinduespartier kan variere iht. tilvalg, se vinduesskema
- A_X_1_X_4.012 Vinduesskema - VA4 Syd
 Indvendige lette vægge i modul C, D, 2 og 4 centrerer om de bærende søjler i let facade mod have.
 Der tages forbehold for målsætning, samt placering af nedløb da faktiske forhold kan variere.
 Alle detaljehenvvisninger til samlingsdetaljer eller bygningsdelstegninger kan findes på -
- AN_1_ST_1.S01
- AN_1_ST_1.S05

Tilvalg - Køkken 11

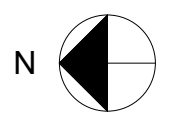
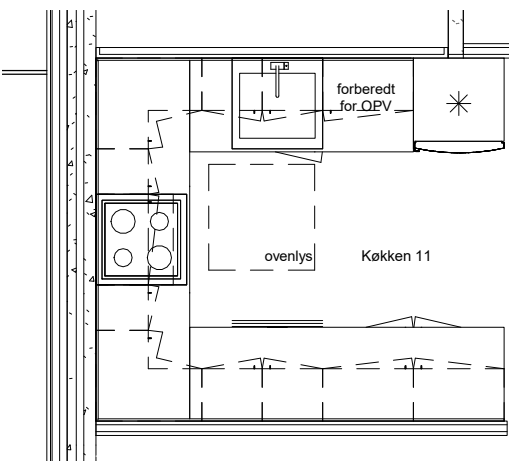

Albertslund Syd - VA4S

Renovering af gårdhusene

Dato: 2018.11.22 Udført: RAV Godk: RO Mål: As indicated Sags nr.237

Plan - BKN3, niveau 1

A_BKN_1_ST_1.003

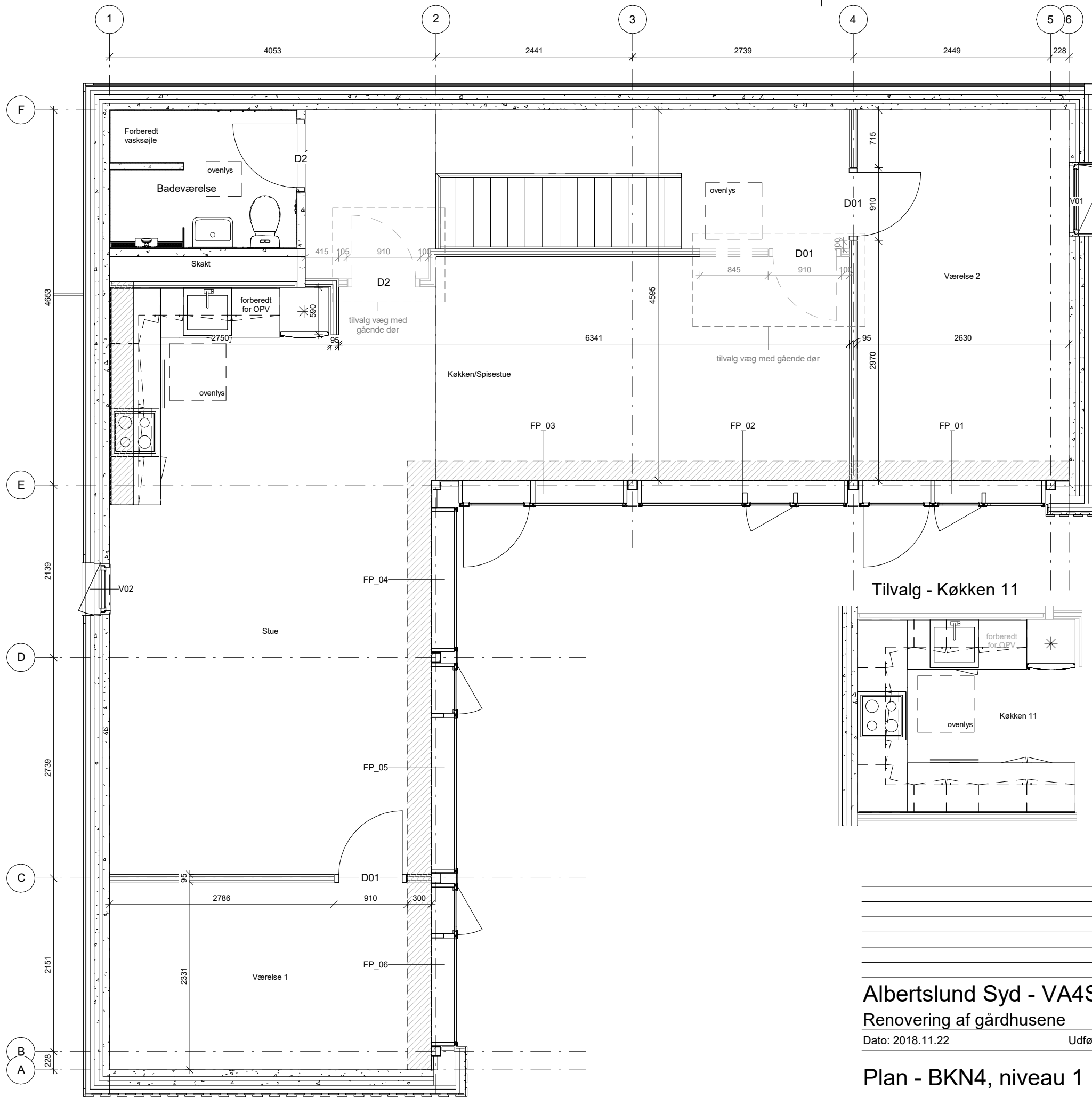

ikke alle boliger har dette vindue

Signaturforklaring -

Vægge	
	(21) 190 Eks. Ydervæg, beton
	(21) 140 Ny beklædning på ydervæg, 100 mm isolering med en på to beklædning
	(21) 140 Ny beklædning på ydervæg, 100 mm isolering med 20 mm plader
	(22) 95 Ny indervæg, to lag gips på hver side af 45 mm stålregelsystem
	(22) 100 Ny indervæg på badeværelse, beton
Skarvinger & strejtyper	
	- Loftselementer, som ovenlys, udhæng & overskabe
	- Rørkasser til ventilation og radon.
	- Tilvalgsmulighed, som f.eks ny dørplacering ect.

Note -

Køkkener kan variere iht. tilvalg, derfor kan der forkomme flere køkkener på plantegningerne.
 Vinduespartier kan variere iht. tilvalg, se vinduesskema
 - A_X_1_X_4.012 Vinduesskema - VA4 Syd
 Indvendige lette vægge i modul C, D, 2 og 4 centreret om de bærende søjler i let facade mod have.
 Der tages forbehold for målsætning, samt placering af nedløb da faktiske forhold kan variere.
 Alle detaljehenvisninger til samlingsdetaljer eller bygningsdetaljer kan findes på -
 - AN_1_ST_1.S01
 - AN_1_ST_1.S05

Tilvalg - Køkken 11

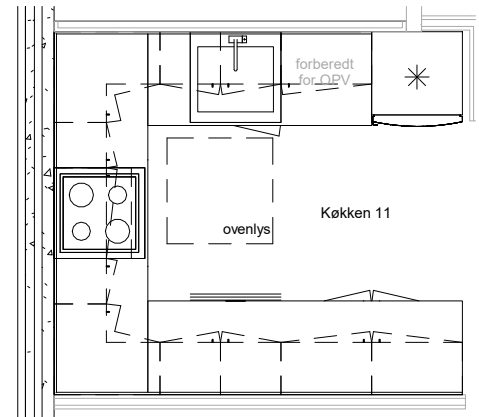

Albertslund Syd - VA4S

Renovering af gårdhusene

Dato: 2018.11.22 Udført: RAV Godk: RO Mål: As indicated Sags nr.237

Plan - BKN4, niveau 1

A_BKN_1_ST_1.004